rejoué

le jouet solidaire

REVUE DE PRESSE 2019

www.rejoue.asso.fr

Presse écrite :

www.lepaternel.com

Femmes Ici et Ailleurs

Guide du Paris Alternatif

www.grafie.org

www.liberation.fr

www.carenews.com

www.actu.fr

www.94 Citoyens.com

www.ecolopop.info

www.france3-regions.francetvinfo.fr

Kaizen

www.ovninavi.com

www.ethikdo.co

Femme Actuelle

www.soonsoonsoon.com

Bio Contact

www.franceinter.fr

www.franchementbien.fr

www.wedemain.fr

La Croix Hebdo

www.myfutu.re

www.rtl.fr

www.enlargeyourparis.fr

www.forbes.com

www.mediatico.fr

www.olover.com

www.viuz.com

Le 1

www.lavie.fr

www.carenews.com

Guide «Idées Pratiques»

Paris Match

www.voltage.fr

www.decisionsdurables.com

www.lexpansion.lexpress.fr

www.reporterre.net

www.essentiel-sante-magazine.fr

www.europe1.fr

05 janvier 2019

Le Paternel

www.lepaternel.com

WEB

Mais qu'est-ce qu'on va faire de tous ces jouets ?

C'est beau un sapin de Noël le 25 décembre. Avec ses boules, ses guirlandes, ses chaussons déposés, ses petits chocolats et ses clémentines. Mais surtout, ses dizaines de paquets cadeaux empilés en une muraille multicolore, prête à céder sous les assauts malins des mignons déballeurs.

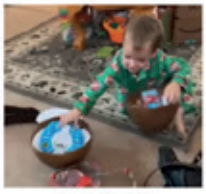

Elle est choquée grand-mère

Toi, tu regardes cette tornade de papier déchiré et de nouveau jouets, mi-attendri, mi-inquiet. C'est vraiment une bonne idée cette débauche de consommation ? Les porte-monnaies font grise mine. La planète va finir par s'énerver (il paraît d'ailleurs que la tendance 2019 sera au « Furoshiki », le tissu cadeau réutilisable japonais). Il ne manquerait plus que ça rende les enfants « pourris gâtés ». C'est grave docteur ?

Le syndrome du trop-plein de jouets

Des chercheurs ont étudié l'impact de la quantité de jouets disponibles sur 36 enfants, âgés de 18 à 30 mois. Ils ont observé leur comportement de jeu pendant 15 minutes avec 4 ou 16 jouets. Ils ont mesuré le nombre d'utilisation de chaque jouet, le temps de jeu, et la manière de les utiliser.

Résultat : avec seulement 4 jouets, les enfants s'intéressent deux fois plus longtemps à chaque jouet, et trouvent 63% plus de manières différentes de les utiliser qu'avec 16 jouets.

Conclusion des chercheurs : trop de jouets réduit la qualité du temps de jeu. Une quantité limitée de jouer aide l'enfant à maintenir son attention plus longtemps, et à approfondir l'usage qui peut être fait de chaque jouet.

Et on ne parle même pas de la place que ça prend, ni du stress que ça ajoute (aussi aux parents) quand il s'agit de les ranger. Alors, comment nous soigner ?

4 idées pour éviter la crise des jouets

1. Jouer avec tes enfants

Les « meilleurs » jouets sont ceux qui permettent à l'enfant de se projeter et d'interagir avec son entourage. Contre-exemple : les jouets qu'on observe passivement en appuyant de temps en temps sur des boutons. Oui, leurs préférés.

Est-ce que cela veut dire qu'il faut bannir tous les jouets interactifs et se cantonner aux cubes de bois roses ? Heureusement, non. Tout dépend de l'exemple qui est montré aux enfants. Même un jeu vidéo au premier abord abrutissant peut être l'occasion de jouer en famille, d'inventer des histoires, de commenter les résultats de chacun. Il faut « juste » trouver le temps d'accompagner l'appropriation de chaque jouet. Du coup, choisir des cadeaux qui te font plaisir aussi n'est pas une si mauvaise stratégie (rappel : Read Dead Redemption 2 reste interdit aux moins de 18 ans).

2. Offrir (et demander d'offrir) des expériences

Les objets peuvent faire plaisir, mais qu'est-ce qui rend heureux ? Les expériences. C'est valable pour les parents, et certainement aussi pour les enfants.

Alors, pourquoi ne pas ajouter sur leur liste au Père Noël :

- Une place pour un spectacle
- Une visite du zoo, ou d'un musée. Avec des dinosaures par exemple. C'est trop bien les dinosaures
- Un brunch mensuel avec son parrain ou sa marraine (avec, en prime, un brunch peinard pour les parents)
- Pourquoi pas un voyage ? Prendre le train ou le RER. Dormir à l'hôtel. Visiter une nouvelle ville ou un parc d'attraction. L'aventure quoi !

3. Offrir (et demander d'offrir) des livres

« Si un enfant apprend très jeune à aimer les livres, il a un immense avantage dans la vie » disait Roald Dahl, qui s'y connaissait pas mal en littérature jeunesse. Une étude menée pendant 20 ans a confirmé que le déterminateur principal du succès futur d'un enfant était le nombre de livres disponibles dans son foyer. Il n'y a donc apparemment aucun risque à offrir *trop* de livre.

Et, quand on offre une expérience, on peut l'annoncer avec un livre en rapport. Une BD d'Astérix et Obélix pour une visite au Parc Astérix, par exemple. Histoire d'avoir quand même quelque chose à déballer.

On peut même offrir l'*expérience* de recevoir régulièrement de nouveaux livres. Autrement dit, un abonnement à un magazine pour enfant.

Ou carrément, pour combiner « jouer avec tes enfants », « offrir des expériences » et « offrir des livres », pourquoi ne pas offrir un abonnement à La Petite Fabrique, un magazine conçu pour être lu en famille ?

4. Apprendre à donner

Ne sois pas celui qui t'accroche aux vieux jouets que même tes enfants ne veulent plus utiliser. Fais place nette sans scrupule, c'est pour leur bien. Et profites-en pour leur apprendre les bienfaits du recyclage et de la générosité. « On ne se sert plus de ces jouets, donnons-les pour qu'ils soient utiles à ceux qui en ont besoin ».

L'association Rejoué saura faire bon usage de ces dons. Ils accompagnent la réinsertion de personnes en situation de précarité en les faisant travailler sur la collecte des jouets délaissés, leur tri, leur revalorisation et leur remise en vente à prix réduit. Au passage, ils n'oublient pas de recycler les matériaux des jouets qui ne peuvent pas être restaurés. Un bon geste pour l'insertion, l'environnement et l'accès du plus grand nombre aux jouets les plus cools.

D'ailleurs, quand tu auras quand même *vraiment* besoin d'offrir un nouveau jouet, n'hésite pas à visiter leurs boutiques (en région parisienne mais aussi, via des associations partenaires, dans une dizaine d'autres villes françaises). C'est ce qui finance leur activité.

Et pour conclure, le plus beau cadeau

Cet enfant a eu la chance d'ouvrir à l'avance le cadeau qu'il voulait le plus pour Noël…

Non, ce n'est pas un tir de très grande ampleur, c'est son papa qui revient de la guerre

Après tout, comme le chante Mariah Carey en tout lieu et en toute occasion, chaque année de la mi-novembre au 26 décembre : « All they want for christmas is yoouuouou… »

Photo : Yoga Joes

Gifs animés : 9GAG

Elles changent le monde — Engagée pour elles

Rejoué

Deuxième chance

À travers un projet ambitieux, Rejoué accompagne des femmes en situation de précarité dans l'insertion professionnelle. Pour le faire, elle récolte, rénove et revend des jouets, dans une démarche écologique et d'économie circulaire.

Texte de Roberta Zambelli

C'est en voyant les jouets inutilisés s'accumuler dans la chambre de son enfant que Claire Tournefier-Droual a l'idée de leur donner une deuxième vie et crée, en 2010, l'association Rejoué. Sa mission : collecter des jouets qui ne servent plus, les réparer, les nettoyer, puis les vendre à un prix modique. En plus de cet engagement écologique, depuis 2012, Rejoué est aussi un chantier d'insertion : « *L'idée est de réemployer les jouets tout en venant en aide aux femmes, en particulier aux mères célibataires, celles qui sont en situation de précarité ou avec peu de qualifications*, explique Nathalie Ourry, la directrice d'établissement. *Rejoué emploie toujours au moins 60 % de femmes* ». Les semaines sont organisées afin de permettre aux parents de s'occuper de leurs enfants : les journées commencent à 9 h 30 pour se finir à 17 heures et on ne travaille pas les mercredis. Au cours de leur expérience chez Rejoué, les salarié·e·s préparent aussi la suite de leur vie professionnelle : « *Cette étape s'inscrit dans un parcours vers un emploi stable ou une formation professionnalisante avec, en même temps, un accompagnement social pour lever les freins à l'emploi* », poursuit Nathalie Ourry. Les formations proposées au sein de l'association ou à l'extérieur sont diverses et adaptées aux besoins de chacun·e : « *Il peut s'agir d'une remise à niveau en mathématiques ou en français, mais aussi des formations au monde de l'entreprise, sur ses règles et son mode de fonctionnement* », détaille-t-elle. Des modules pensés en particulier pour les femmes sont également accessibles : droit à la parentalité, santé, travail sur l'image et la confiance en soi… Les employé·e·s bénéficient de contrats à durée déterminée de six mois à deux ans. Selon Nathalie Ourry, « *pour nos salarié·e·s, donner une deuxième chance à un jouet, c'est aussi se donner une deuxième chance, s'offrir un tremplin vers l'avenir* ».

Consommer autrement

Association unique en Île-de-France, elle dispose de deux points de vente pour les particulier·e·s, à Paris et à Ivry-sur-Seine, et d'une boutique pour les professionnel·le·s de l'enfance au sein de l'atelier de Vitry-sur-Seine. Rejoué cherche aussi à mobiliser les entreprises, invitées à organiser des journées de collecte auprès leurs salarié·e·s. L'engagement de l'association contribue également à une prise de conscience parmi ses client·e·s. « *Certain·e·s viennent choisir des jouets chez nous, car ils sont moins chers. C'est aussi le cas de structures publiques en manque de fonds. Mais nous nous sommes rendu compte que les personnes qui achètent sont souvent les mêmes qui déposent les jouets. Elles sont motivées par une volonté de consommer autrement et donnent l'exemple à leurs enfants.* » ●

L'association Rejoué est lauréate du coup de cœur du jury des Women's Awards 2018 de la Fondation RAJA-Danièle Marcovici.

En bref

Entre 2012 et 2017 :

170 tonnes de jouets collectées

2/3 de jouets ont pu être rénovés

88 142 jouets ont été vendus

115 personnes ont été accompagnées dans un parcours d'insertion personnalisé.

En moyenne, elles et ils sont accueilli·e·s 14 ou 15 mois dans l'association.

Site : rejoue.asso.fr

En partenariat avec

Fondation RAJA Danièle Marcovici — Agir pour les femmes

La **Fondation RAJA-Danièle Marcovici** développe des actions de solidarité et de mécénat en faveur de l'émancipation des femmes, en France et dans le monde. Depuis sa création, 250 associations de terrain et plus de 450 projets ont été soutenus par la Fondation. Elle a été créée en 2006 sous l'égide de la Fondation de France, à l'initiative de Danièle Marcovici, présidente-directrice générale du Groupe RAJA.

52

23 mai 2019

Guide du Paris Alternatif

Alternatives - Gallimard

PRINT

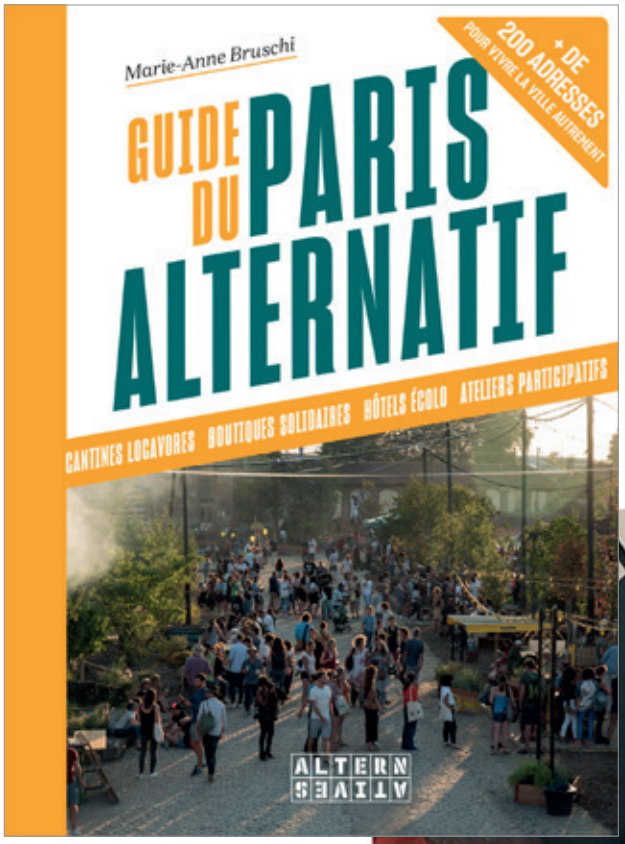

juin 2019

L'éco circulaire du GRAFIE

www.grafie.org

WEB

GRAFIE

L'éco circulaire du GRAFIE

N°2 - Juin 2019

Le portrait

Chez Rejoué,
le réemploi est un jeu d'enfant !

A Vitry-sur-Seine, les locaux de La Poste accueillent l'association qui offre une nouvelle vie aux jouets destinés à être jetés. Issus exclusivement de dons, ces jeux sont récupérés dans toute l'Île-de-France grâce aux points de collecte fixes et éphémères présents dans les boutiques de Rejoué, les entreprises, les collectivités, les magasins... Après une première étape de tri, les jouets en mauvais état sont orientés vers des éco-organismes tandis que les autres commencent leur parcours complet de valorisation. Les jeux sont remis en état de fonctionnement, complétés grâce aux stocks de pièces conservées méticuleusement, nettoyés de façon écoresponsable... pour que le jeu redevienne comme neuf !
L'atelier comprend ainsi plusieurs îlots répartis selon les différentes catégories de jouets - jeux en bois, jeux de société, Lego, Playmobil, livres... - où salariés en parcours d'insertion et bénévoles font un travail rigoureux de recomposition.

Rejoué

Après un contrôle de qualité exhaustif réalisé par les salariés les plus aguerris, les jouets sont prêts à partir dans les boutiques d'Ivry-sur-Seine et du 14ème arrondissement de Paris où ils seront vendus jusqu'à moins de 80% du prix neuf. Les professionnels de l'enfance peuvent, quant à eux, prendre rendez-vous pour se rendre dans la boutique de l'atelier qui propose une sélection de jeux pédagogiques et récréatifs. Afin de sensibiliser le plus grand nombre au réemploi, l'association Rejoué organise des animations à la demande : ateliers de détournement de jouets, journées de team building solidaires, journées de solidarité... il y en a pour tous les goûts et sous toutes les formes !
Le chantier d'insertion Rejoué s'agrandit dès juillet 2019 et accueillera 40 salariés en parcours d'insertion pour plus de 25 ETP d'insertion. Sa particularité est d'accueillir une majorité de femmes - plus de 60% - et de permettre de concilier travail et vie de famille grâce aux horaires et aux jours d'activité, le mercredi et le week-end étant des jours de repos.
Retrouvez plus d'informations sur leur site internet : www.rejoue.asso.fr

Le chiffre

40 millions

40 millions, c'est le nombre de jouets qui sont jetés en France chaque année.
Le projet de loi sur l'économie circulaire qui doit être présenté au Conseil des Ministres en juillet prévoit la création de six nouvelles filières REP (Responsabilité Elargie des Producteurs) dont l'une porte sur les jouets.

L'éco circulaire du GRAFIE est réalisée par la fédération des entreprises d'insertion Ile de France avec le soutien de la DIRECCTE Ile de France.

PRÉFET DE LA RÉGION D'ILE-DE-FRANCE

14 juillet 2019
Libération
www.liberation.fr

WEB

TERRE D'ACTIONS

Comment recycler les jouets de vos enfants ?

Par Margaux Lacroux — 13 juillet 2019 à 12:01

Ces mini-jouets vont d'une réplique de sarcophage égyptien à un chat enroulé sur un sushi, en passant par de fausses tranches de camembert ou de mozzarella.
Photo Behrouz MEHRI. AFP

Une filière spécifique va bientôt voir le jour en France, mais avant qu'elle se concrétise on peut suivre d'autres pistes.

Comment recycler les jouets de vos enfants ?

Retrouvez tous les samedis dans la chronique «Terre d'actions» des initiatives pratiques et écolos en France et dans le monde.

Le dernier *Toy Story* raconte l'histoire d'un jouet qui se considère comme un déchet, convaincu que son triste sort est d'atterrir à la poubelle. Environ 75 000 d'entre eux sont jetés en France chaque année selon l'Agence de l'environnement et de la maîtrise de l'énergie (Ademe). Ils sont ensuite enfouis ou brûlés comme de vulgaires ordures ménagères.

Nouvelle filière à venir

Comment leur donner une deuxième vie ? Leur recyclage reste marginal. Problème principal : les jouets sont souvent constitués de plusieurs matériaux ou d'amas de plastiques différents, ce qui complique la tâche. Actuellement, il n'existe pas de poubelle de tri spécifique comme pour les emballages plastique, le papier ou le verre. Mais la création d'une filière spécifique de recyclage pour les jouets est dans les cartons du gouvernement. Cela fait partie de son projet de «responsabilité élargie du producteur» (REP), un des points clés de projet de loi pour une économie circulaire. Une concertation avec les fabricants est en cours et cela devrait déboucher sur une filière spécifique en 1er janvier 2021. Les producteurs de jouets devront à terme financer la fin de vie de leurs produits via des éco-organismes.

«Certains jouets sont aujourd'hui déjà "couverts" par d'autres filières REP comme les équipements électriques et électroniques», précise cependant le ministère de la Transition écologique et solidaire, interrogé par *Libération*. A l'avenir, les consommateurs pourront déposer leurs jouets usagés en magasins et des campagnes de collecte en période de fêtes de fin d'année seraient aussi organisées.

En attendant, il est possible de confier peluches et jouets aux déchetteries. Elles font le tri et identifient ce qui peut être recyclé.

Un retour à la marque

Certaines marques ont aussi pris les devants. En avril, Hasbro a annoncé faciliter la collecte et le recyclage de ses jeux de société, les poupées et les figurines grâce à un partenariat avec TerraCycle, entreprise spécialisée dans le traitement des déchets. Les Monopoly, G.I. Joe, Mon petit poney ou encore Transformers sont désormais fabriqués avec un seul type de plastique, le PET, ce qui les rend plus facilement recyclables. Pour renvoyer le jouet au producteur, il existe un site grâce auquel on obtient un bon de retour (le prix est pris en charge par la marque). Il est aussi possible de se rendre dans un des vingt-huit magasins test Picwik, qui sont équipés de collecteurs spécifiques. Le procédé devrait être étendu à d'autres enseignes en septembre.

«Pour l'instant nous avons réuni qu'une petite quantité de jouets car la collecte prend du temps. Les personnes qui s'inscrivent à nos programmes mettent plusieurs mois avant de réunir le poids nécessaire pour réaliser un envoi. Dans le cadre de ce programme, pour tout envoi de plus de 2 kg, les collecteurs reçoivent 100 points TerraCycle par kilo, convertibles en dons pour l'association de leur choix», précise Apolline Sabaté, responsable des relations publiques de TerraCycle pour la France.

Réemploi

Il reste aussi le bon réflexe de la réparation, de la revente ou du don pour allonger leur durée de vie. Pour les remettre en état de marche, on peut faire un tour dans un «repair café». Si vous voulez vraiment vous en débarrasser, les ressourceries, Emmaüs et les bornes Relais acceptent les jouets. C'est également le cas de l'association Rejoué, créée en 2012. Une carte interactive permet d'identifier les points de collecte en France. Ce projet solidaire emploie des personnes en réinsertion et arrive à rénover deux tiers des jouets, ensuite revendus à petits prix.

Margaux Lacroux

carenews

SOCIETE GENERALE
Recevoir les news

REJOUÉ : FAVORISER L'INSERTION ET PROMOUVOIR L'ÉCONOMIE CIRCULAIRE

Mercredi 02 octobre 2019 15:34
FRANCE

Envoyer Favoris Imprimer AAA

Depuis 2012, Rejoué œuvre pour l'insertion professionnelle à travers un projet original : le réemploi et la valorisation de jouets et livres pour enfants. En peu de temps, cette entreprise sociale a su montrer l'efficacité de sa méthode, accompagnant 115 personnes vers l'emploi, et passant d'un petit atelier à Paris intramuros à des locaux sur 3 étages dans un ancien centre de tri postal à Vitry-sur-Seine. Ce projet, soutenu par la Fondation Société Générale depuis 2015, prépare actuellement son essaimage au niveau national.

Une innovation sociale à fort impact social et environnemental

Le jouet est la clé de l'imaginaire et du rêve mais cache une réalité de plus en plus morose. Chaque jour, 110 000 jouets finiraient à la poubelle en France et 7 jouets sur 10 ne sont plus utilisés 8 mois après l'achat. De plus, la prépondérance du plastique dans l'offre ludique rend le recyclage difficile, voire impossible pour de nombreux produits. Rejoué collecte donc des jouets usagés auprès de collectivités, de crèches, d'écoles et aussi de particuliers afin de leur donner une seconde vie. Les jouets, une fois complétés, nettoyés et que leur état de fonctionnement a été vérifié selon la norme CE, sont revendus à prix neuf ou moins dans les boutiques de l'association. En 2018, 65 tonnes de jouets ont été collectés par Rejoué et 75 % d'entre eux ont pu être revalorisés par l'association.

Mais la première expertise de Réjoué, c'est l'accompagnement des publics fragiles vers l'emploi. Au sein de Rejoué, les salariés en insertion, une trentaine aujourd'hui, principalement des femmes en charge de familles, sont formés à un métier mais surtout accompagnés dans leur accès aux droits et la définition de leur projet professionnel. « C'est un peu la particularité ici. Aujourd'hui, ils font du réemploi de jouets, mais on sait que demain, ils n'en feront pas, » explique Nathalie Ourry, directrice d'établissement chez Rejoué. « On essaie donc de travailler sur la transférabilité des compétences. »

Aujourd'hui, 67 % sortent du chantier d'insertion pour un emploi durable ou une formation qualifiante. Diana, une salariée de Rejoué accompagnée depuis plus d'un an, est arrivée de Roumanie il y a maintenant sept ans. Elle a longtemps vécu dans la rue, trouvant des emplois sporadiquement avant d'entrer dans un parcours d'insertion avec Emmaüs Solidarité. Elle a été ensuite orientée vers Rejoué via le dispositif Convergence qui permet d'accompagner des personnes en situation de grande exclusion sur un temps plus long que les programmes d'insertion classique. « Cette association a changé ma vie », raconte-t-elle. « Depuis que je suis ici, j'ai mon appartement, j'ai mon numéro de sécurité sociale définitif, j'ai amélioré mon français. » À sa sortie de Réjoué, elle souhaite devenir préparatrice de commande.

L'heure du changement d'échelle

L'activité de Rejoué augmente et la réflexion autour des questions du réemploi et de la maîtrise de notre consommation de plastique prend davantage de place dans l'espace public, ainsi l'association envisage son développement au niveau national. « L'idée est de favoriser le réemploi de jouets de façon massive et faire reconnaître notre activité, » explique Nathalie Ourry. « Dans ce cadre-là, une filière REP (responsabilité environnementale du producteur) est en train de se mettre en place pour instaurer une sorte d'écotaxe du jouet et inciter chacun à avoir des jeux éco-conçus. Rejoué y fait entendre sa voix pour que tout ne parte pas sur du recyclage mais que tout ce qui peut être réemployé le soit. »

Pour créer un réseau d'acteurs pouvant mettre cette ambition en action, la fondatrice de l'association, Claire Tournefier, accompagne actuellement de nombreux porteurs de projets d'insertion par la valorisation des jouets à Lyon, Nantes et Lille notamment, qui pourront à terme porter un label qualité créé par Rejoué. « C'est sécuriser la chaîne, rassurer le client final sur la qualité de travail réalisé, » dit Nathalie Ourry. L'association peut compter sur le soutien de la Fondation Société Générale dans cette démarche, qui suit la structure depuis ses premières années. « C'est vraiment un partenariat de longue date, » se réjouit Nathalie Ourry. « la Fondation Société Générale nous avait accompagnés sur le passage de l'atelier initial dans le 14e à l'atelier semi-industriel actuel et continue de nous accompagner pour modéliser l'essaimage au niveau national. »

Société Générale

10 octobre 2019

Actu

www.actu.fr

WEB

actu.fr

Val-de-Marne. La porte-parole du gouvernement Sibeth NDiaye à Vitry-sur-Seine pour rencontrer Rejoué

La porte-parole du gouvernement Sibeth NDiaye a rencontré les bénévoles de l'association Rejoué, ce jeudi à Vitry-sur-Seine.

La porte-parole du gouvernement Sibeth NDiaye est allée à la rencontre des membres de l'association de Vitry-sur-Seine (DR-Préfecture du Val-de-Marne)

Ce jeudi matin, l'association **Rejoué**, située à **Vitry-sur-Seine** (**Val-de-Marne**), a accueilli dans ses locaux la **porte-parole du gouvernement Sibeth NDiaye**. Rejoué s'est faite une spécialité du **réemploi du jouet**.

« Rejoué est une association de loi 1901 qui porte un chantier d'insertion. Son activité est la collecte, le nettoyage, le réassemblage et la vente de jouets ayant déjà servi. Elle contribue fortement à la protection de l'environnement en réduisant les déchets et en développant le réemploi », précise l'association.

L'équipe est composée de 41 salariés, dont 12 permanents. Des bénévoles viennent régulièrement soutenir l'activité. Rejoué est une structure d'insertion. Elle explique : « 64% de femmes, des hommes et des jeunes à faible niveau de qualification et avec peu d'expérience professionnelle. Le chantier d'insertion est adapté en termes d'horaire, de support de travail et d'ouverture à une diversité de métiers : logistique, petite enfance, nettoyage, réemploi et recyclage ainsi que la vente », souligne Rejoué. Et de poursuivre :

> *« L'association donne de l'employabilité par une stabilité sociale, un travail en équipe, une reprise de confiance en soi, des formations, des découvertes métiers et des missions professionnelles diversifiées, dont les compétences sont transférables pour des métiers existants ou émergents ».*

Ce n'est pas la première fois que l'association de **Vitry-sur-Seine** et son activité attire les personnalités politiques. En septembre, c'est l'ancien **président de la République François Hollande** qui venait dans le Val-de-Marne pour découvrir Rejoué.

11 octobre 2019

94 Citoyens

www.94 Citoyens.com

WEB

94CITOYENS.COM
Quotidien indépendant sur le Val-de-Marne et le Grand Paris

Vitry-sur-Seine: Rejoué réclame une filière pour pérenniser le réemploi des jouets

Accueillant la porte-parole du gouvernement Sibeth Ndiaye ce jeudi, l'association Rejoué de Vitry-sur-Seine en a profité pour réclamer la mise en place d'une filière pour mieux structurer l'activité du réemploi des jouets encore balbutiante.

A LIRE AUSSI

A Vitry-sur-Seine, une fleuriste ouvre après préemption de fonds de commerce par la ville

L'Artésienne du déplacement des dépôts pétroliers de Vitry-sur-Seine et Villeneuve-le-Roi

A Vitry-sur-Seine, le collège Josette et Maurice Audin prêt à accueillir les élèves

Hommage après la disparition d'Alain Audoubert, ancien maire de Vitry-sur-Seine

Choisir sa pub

Jouet en bois

Bail main

La durée moyenne d'utilisation d'un jouet, aujourd'hui, est estimée à huit mois alors que ces produits sont conçus pour une durée de vie moyenne de 15 à 20 ans. Alors, plutôt que de jeter plusieurs dizaines de milliers de tonnes de jouets tous les ans, des acteurs de l'économie sociale et solidaires se sont attaqués à ce gisement inépuisable.

Sur les 100 339 tonnes de jouets jetés chaque année, environ 10% sont aujourd'hui réemployés. En France, neuf structures se sont regroupées au sein d'un collectif où figure l'association Rejoué dont le chantier d'insertion est situé à Vitry-sur-Seine.

Créée en 2012, l'association à but non lucratif Rejoué parvient aujourd'hui à drainer des jouets en pagaille vers ses ateliers qui se situent depuis deux ans dans l'ancien centre de tri postal de l'avenue de l'abbé Roger Derry à Vitry-sur-Seine. Mais les 2000 m2 de surface ne suffisent presque plus à Rejoué qui avait déménagé à l'été 2017 de ses locaux trop exigus du 14e arrondissement de Paris. En attendant de trouver autre chose, ils peuvent compter sur le soutien de la fondation d'entreprise de la Française des Jeux qui va mettre à leur disposition un entrepôt où ils pourront stocker les jouets qui ont été remis en état par les salariés en insertion.

Malgré ses moyens limités, Rejoué est parvenu en 7 ans à collecter 300 tonnes de jouets et à en vendre 160 000, tout en accompagnant vers un retour à l'emploi pérenne près de 160 personnes. Avec le projet de loi relatif à la lutte contre le gaspillage et l'économie circulaire, en cours d'examen au Parlement, Rejoué et huit autres structures présentes sur l'ensemble du territoire national, espèrent voir leur activité pérennisée.

Cette loi devrait acter la création de quatre nouvelles filières REP (responsabilité élargie des producteurs), qui permettrait, à l'instar des piles, d'impliquer davantage les constructeurs dans la vie de leurs produits, après leur vente. Les jouets devraient faire partie de ces quatre nouvelles filières mais Rejoué souhaite s'en assurer, d'où l'accueil régulier au cours de ses dernières années de membres du gouvernement tel que Brune Poirson, Secrétaire d'État auprès de la ministre de la Transition écologique et solidaire, ou ce jeudi Sibeth Ndiaye, secrétaire d'État auprès du Premier ministre et porte-parole du gouvernement.

Pour les acteurs du réemploi de jouet, cette filière REP leur permettrait de de se doter des ressources financières nécessaire à son développement partout en France. *«Nous aimerions dupliquer des structures telles que Rejoué dans les régions où il n'y a encore personne parce que la réussite de ces initiatives repose sur la proximité avec les territoires et pour cela, il faut que nous soyons accompagnés»*, a insisté Nathalie Ourry, directrice de l'établissement auprès de la Secrétaire d'État.

25 octobre 2019

Ecolopop

www.ecolopop.info

WEB

ecolopop.info — Revue internationale d'actualité positive

Jouets : vive le recyclage, la carte des spécialistes du réemploi de jouets

Commentaires / Jeux et jouets écologiques, Recyclage / By ecolopop

Quelques chiffres : 150 000 tonnes de jouets vendus chaque année , 100 339 tonnes de jouets jetés chaque année. La durée d'utilisation moyenne d'un jouet est de **huit mois** pour une durée de vie moyenne de **15 à 20 ans**.

Aujourd'hui, seules 13 000 à 25 000 tonnes de jouets sont réemployées, notamment par le biais de structures associatives comme Ti Jouets à Landerneau (Finistère). La petite dizaine d'acteurs dans le domaine du recyclage /réemploi des jouets en France assure la collecte et la distribution des jouets de seconde main.

recyclage / réemploi des jouets : Coté législatif, les choses bougent aussi

Après son adoption au Sénat, le projet de loi relatif à la lutte contre le gaspillage et à l'économie circulaire sera prochainement examiné à l'Assemblée Nationale.

Ce projet de loi prévoit notamment **la création d'une filière de responsabilité élargie du producteur (REP)** dédiée aux jeux et jouets. Comme pour les appareils électroniques, une éco-contribution intégrée au prix des jouets neufs permettra de financer les structures en charge du retraitement de ces produits, notamment leur réemploi et recyclage.

Les spécialistes du réemploi du jouet estiment que ce projet de loi permettra :

- De **faciliter l'accès aux jouets aux ménages les plus modestes,** avec une garantie de sécurité que n'offrent pas les échanges entre particuliers ;

- De **prolonger la durée de vie des jouets, réduisant ainsi le volume de déchets générés par cette industrie et son impact écologique** (pour 28 tonnes de Jouets remis en circulation, 284 tonnes de ressources naturelles sont préservées 1) ;

- De **créer des emplois locaux, inclusifs et non délocalisables** ;

- De doter la **filière du réemploi de ressources financières permettant son développement partout en France**.

Si les débats en cours semblent aller dans le bon sens, **le collectif réaffirme** néanmoins que :

- **Les consommateurs doivent être mieux informé des possibilités et des circuits de réemploi des produits** ;

- **Le cycle de vie du jouet doit être pensé dès sa fabrication,** par la mise en oeuvre de méthodes d'écoconception ;

- **Le tri et la valorisation des jouets nécessitent une expertise qui doit être justement rémunérée**.

Parents, professionnels de l'enfance, producteurs, distributeurs, faisons le choix d'une consommation écologique et solidaire de jouets, pour sensibiliser dès le premier âge aux enjeux environnementaux !

31 octobre 2019

France 3 Pays de la Loire

www.france3-regions.francetvinfo.fr

WEB

Nantes : ils lancent une marque de jouets recyclés

Le jouet génère chaque année, en France, 75 000 tonnes de déchets difficilement recyclables. Trois nantais ont, donc, décidé de bousculer les habitudes et de créer des jouets en plastique recyclé. Une initiative positive et dans l'air du temps.

Par Evelyne Jousset
Publié le 30/10/2019 à 16:15

Cela fait longtemps que 80% des jouets sont en plastique, issu de la pétrochimie et « made in China ». Et cela fait longtemps que les parents s'inquiètent de la masse et du gâchis que cela représente. Ce sont donc de jeunes parents, qui ont entre 26 et 36 ans, « Digital Natives » comme ils se présentent eux mêmes, qui se sont lancés dans cette aventure.

Créer à partir de plastique recyclé

Pour créer leurs jouets Quentin Ory et Marine Bocabeille s'approvisionnent dans un laboratoire de Poitiers qui transforme des pots de yaourt et des déchets de bois, en plastique.
Epaulés par l'illustrateur Antoine Corbineau, une gamme se met en forme rapidement sous le crayon de Nicolas Boulteau. Des jouets en plastique recyclé, fabriqués à Fouesnant, pour des enfants à partir de 3 ans. En plastique et pas en bois pour une utilisation souple et sans dangers. Des jouets qui vont stimuler la motricité et le déplacement, l'imagination, le langage, la socialisation, le goût du jeu.

Une stratégie 100% online

Pour mettre en place un jouet responsable à un prix de vente accessible, les créateurs ont fait le choix de supprimer la marge du distributeur et de vendre en ligne. En un mois, Les Mini mondes a généré plus de 1000 ventes et un chiffre d'affaire de 35000€.
L'objectif est de vendre 4000 jouets d'ici la fin de l'année et de réaliser 1,5M€ en 2020.

Zéro déchet et responsabilisation

Les jouets qui auront vécu leur vie, seront compostés. Ceux qui pourront encore faire rêver les enfants seront recyclés, grâce à l'association Rejoué , premier acteur du recyclage de jouets et partenaire de Mini Mondes. Pour expliquer leur démarche en amont, les créateurs ont organisé une première collecte de jouets chez les particuliers. Une collecte fructueuse puisque 112 kilos de jouets ont été récoltés en une journée et donnés à l'association nantaise Bidules Chouettes, totalement remis à neuf.

Fini les paquets cadeaux en papier qui traînent et encombrent l'espace comme la planète. Les jouets sont vendus dans une pochette en coton biologique qui permet de les emmener partout avec soi. Sur chaque pack de Noël vendu, 30 centimes sous reversés à l'association - Vacances et familles. A partir de 90€ récoltés, c'est un enfant qui part en vacances. Les jeunes entrepreneurs ont installé leurs bureaux à la Cantine Numérique.

Partager | Twitter | Envoyer

ÉCOLOGIE | ENVIRONNEMENT | SOCIÉTÉ | NANTES | LOIRE-ATLANTIQUE | JEUX | ÉVÉNEMENT | DÉCOUVERTE

06 novembre 2019

Kaizen

PRINT

DOSSIER

NOËL, INSUFFLER UN NOUVEL ESPRIT

▸ lettre de gratitude. Il s'agit de mettre par écrit ce que l'on apprécie chez quelqu'un, d'expliquer pourquoi cette personne compte autant pour nous, de la remercier pour l'influence positive qu'elle a eue sur notre parcours de vie, ou encore de se rappeler des souvenirs de moments partagés.

On peut aussi passer du temps à mitonner des conserves ou des confitures à partir de fruits et/ou de légumes qu'on aura cueillis, voire cultivés dans son potager. Toujours dans cet état d'esprit *Do It Yourself*, on peut offrir des cosmétiques faits maison, comme un gommage pour le visage à la farine de pois chiche ; ou des produits ménagers à base de vinaigre d'alcool blanc, de savon de Marseille et/ou de bicarbonate de soude ; ou encore des tisanes concoctées avec des feuilles de

LES MARCHÉS DE NOËL ALTERNATIFS

Le budget des Français pour Noël s'élève en moyenne à 571 euros et les cadeaux sont leur

OSER LE RÉEMPLOI

REJOUÉ : DES JOUETS DOUBLEMENT SOLIDAIRES

Dans l'atelier de Rejoué, à Vitry-sur-Seine (Val-de-Marne), les poupées se refont une beauté ; les trains circulent de nouveau sur les circuits électriques ; les petits soldats déserteurs retrouvent leur bataillon, et les billets de banque le coffre-fort du Monopoly. Fondée en 2012, cette association est porteuse d'un chantier d'insertion. Les salariés, accompagnés dans un parcours d'insertion personnalisé, remettent ainsi en état des jouets collectés auprès de particuliers, écoles, crèches, distributeurs, comités d'entreprise et associations caritatives. On compte plus de cinquante bénéficiaires à ce jour. Les jouets sont ensuite vendus 50 % à 60 % moins chers que leur prix neuf dans deux boutiques, l'une à Paris (14e arrondissement) l'autre à Ivry-sur-Seine (94). En 2018, Rejoué avait collecté 170 tonnes de jouets et permis le réemploi des deux tiers. ■

POUR ALLER PLUS LOIN
• www.rejoue.asso.fr

LES RESSOURCERIES : L'OCCASION DE FAIRE DES CADEAUX

« Tiens ! Une guitare pour mon fils. » « Oh ! Un appareil photo refait à neuf pour mon frère. » « Là, une carafe ancienne pour ma sœur. » « Et pour mon père ? Un recueil de poésies signées Paul Éluard. » Comme dans une lettre au Père Noël, on trouve de tout dans les ressourceries. Ces lieux ont pour vocation de collecter des objets dont des propriétaires veulent se débarrasser sans aucune contrepartie. Une fois, si besoin, remis en état, ces articles d'occasion sont revendus à prix réduit. À noter que lorsque la réparation est impossible, les matériaux sont récupérés et orientés vers les circuits du recyclage. Et ça, c'est cadeau pour la planète ! ■

POUR ALLER PLUS LOIN
• www.ressourcerie.fr

10 novembre 2019

Ovni navi Media franco-japonais

www.ovninavi.com

WEB

Ovni navi フランスをもっと楽しむ le media franco-japonais

Sortir à Paris パリで遊ぶ　Mieux connaître la France フランスを知る　Vivre en France フランスで暮らす

Home › パリで遊ぶ › こどもとおでかけ

中古の玩具でエコ&社会貢献

フランスでは玩具が毎日約11万個、年間で4千万個がゴミ箱行きとなっている。しかも購入された玩具のうち、およそ7割はわずか月間しか使われない。素材にプラスチックが多く使われていることも、リサイクルを難しくする要因だ。地球が悲鳴をあげるこのご時世に、リサイクルは最重要の課題と言えよう。

パリと近郊で子育て中のパパ&ママに知ってもらいたいのが、玩具のリサイクルを推進するブティック「Rejoué」。同名の非営利団体が運営し、パリ14区に店を構える。販売するのは寄付された中古玩具のみ。ぬいぐるみ、お姫様ドレス、パズル、列車、車とあらゆる玩具がそろう。平均価格6ユーロ、新品価格より約70%安い。子どもが成長した筆者は「10年前に来たかった」と地団駄を踏んだ。

さて、少し前までは当店も販売だけでなく回収もしていたが、スペースの関係で現在は残念ながら休止中。だが、パリ近郊ヴィトリー・シュル・セーヌのアトリエでは常時回収を行う。また不定期だが企業などと協力し、パリ市内でも回収活動を実施。先月はエコ雑貨店「ナチュール・エ・デクヴェルト」の店舗が回収を引き受けた。こういった情報は流動的なので、公式サイトで確認してほしい。

昨年、Rejouéには約65トンの中古玩具が寄付された。回収後はヴィトリーの専用アトリエで動作のチェックなどをされたのち、エコ洗剤や熱などを使って丁寧に汚れを落とされる。この仕事を担当するのは主に社会復帰を目指す人々。実はRejouéは社会復帰支援施設でもある。失業者らに仕事を与えながら、企業研修や定職探しのお手伝いをしている。2012年のRejoué創設以来、約160人を社会復帰に導いてきた。

玩具を寄付すれば地球に優しく、購入すれば社会貢献に。しかも子どもは環境問題への意識が自然に育まれる。目から鱗の素晴らしいシステムなのだ。（瑞）

Rejoué で中古玩具を購入すれば、結果的に弱者などの社会的排斥のために雇用を手にすることにつながる。このシステムをフランス全土に広げたいけうだ。

平均価格6ユーロ、新品価格より約70%安いのも魅力。

Share On　189 Share　Enregistrer　Tweet

Rejoué 中古玩具店

Adresse : 140 rue du Château, 75014 Paris
TEL : 09.5491.3075
アクセス : M° Pernety
URL : https://rejoue.asso.fr/
水～土11h-19h。パリ近郊に中古玩具店（Centre Commercial Quais d'Ivry内）と玩具の回収・選択アトリエ（20 avenue de l'Abbé Roger Derry 94400 Vitry-sur-Seine）がある。

13 novembre 2019

ethi'Kdo

www.ethikdo.co

WEB

ethi'Kdo

OFFRIR UNE CARTE | GÉRER MA CARTE

La carte éthi'Kdo | Où peut-on utiliser la carte ? | L'initiative éthi'Kdo | Pour les pros | Fabrication des cartes | FAQ | Contact

OÙ TROUVER LES MEILLEURS JEUX ET JOUETS ÉCOLOGIQUES POUR NOEL ?

Dernière mise à jour le 23 novembre 2019

Noël approche et vous vous interrogez sur l'impact des jeux et jouets que vous souhaitez offrir à vos enfants, filleul.es, neveux ou nièces ?

Vous faites bien ! L'industrie des jouets est au cœur de nombreux enjeux environnementaux et s'il y a bien une chose avec laquelle vous n'avez pas envie de jouer c'est la santé des plus jeunes et de leur planète.

Bio, équitables, disposant d'écolabels, que ce soit pour acheter des jeux écologiques en ligne ou en boutiques, nous avons fait le tour de ce qui se faisait de mieux et nous vous les proposons grâce à notre carte cadeau.

Pour les plus petits

Vous cherchez un cadeau de naissance écologique ? N'hésitez pas à aller faire un tour dans le rayon enfant de la marketplace la plus éthique du moment : DreamACT, celle-ci référence près de 1 400 produits à la fois sains et bons pour l'environnement, peluches Made in France, jeux pédagogiques en bois certifié, kits zéro déchet pour les enfants... tout y est pensé pour faire le bonheur des plus petits.

Mais ce n'est pas les seules, de nombreuses boutiques éco-responsables pour les plus petits poussent dans nos villes. Et parmi toutes celles que vous pouvez découvrir sur la carte des partenaires éthi'Kdo, il en existe une toute neuve dans le 11ème arrondissement de Paris : Emeu Kids Store. Véritable concept store des meilleurs cadeaux écologiques pour les enfants de 0 à 6 ans, nul doute que vous y trouverez de quoi faire plaisir aux plus jeunes (et à leurs parents !).

A partir de 3 ans

C'est l'âge à partir duquel il existe la plus grande diversité d'offre de jeux et jouets éco-responsables neufs et bien sûr d'occasion. En ligne, Label-emmaüs référence plus de 2 900 produits dans la catégorie jeux et jouets quand Recyclivre propose pas moins de 95 000 références dans la catégorie jeunesse et 35 000 dans la catégorie BD et mangas !

Et en boutique ? Avec ses 2 boutiques, Rejoué a mis en place un projet d'insertion au cœur de l'économie circulaire. Cette association emploie des personnes éloignées de l'emploi pour collecter, nettoyer, classer, reconditionner... tous types de jeux et jouets. Leur spécificité ? Ils ne vendent que des kits complets ! Il manque un drapeau sur le bateau pirate en Playmobil ? Rejoué stocke le bateau jusqu'au jour où ils récupèrent un drapeau. Et seulement là, vous pourrez acheter un bateau pirate Playmobil d'occasion en boutique !

Et notre coup de cœur du moment ? Il revient à la boutique parisienne Les P'tits Monstres aux Grands Voisins. Le concept ? A partir des dessins de nos bambins, la brillante Odile conçoit une peluche sur-mesure et complètement éco-conçue ! Chaque modèle est donc unique et la seule limite est l'imagination de nos plus jeunes, c'est dire qu'il n'y en a pas !

Pour les plus grands, la carte éthi'kdo, un premier pas vers la responsabilisation financière ?

Si vous êtes grand-parents, vous le savez déjà et si vous êtes parents, vous ne le découvrirez bien assez tôt mais il existe un âge où les plus jeunes ne sont plus si jeunes et les jouets commencent à se retrouver à la cave...

Alors pourquoi ne pas en profiter pour explorer le sujet de l'autonomie financière de votre pré-ado avec une carte éthi'Kdo ? Prépayée et valable uniquement pour acheter des produits écologiques ou solidaires, il s'agira d'un premier pas pour accompagner votre futur grand à gérer son budget.

Au même titre qu'un chèque ou une enveloppe, la carte éthi'Kdo permettra surtout aux ados ou pré-ados, de choisir le cadeau qui leur plait réellement ! Le petit +, c'est qu'avec une carte éthi'Kdo, vous aurez la certitude de l'aspect éco-responsable de celui-ci !

Made in France, bios, zéro déchet, occasion, équitable, éco-conçus... les meilleures jeux et jouets écologiques et solidaires sont chez les partenaires éthi'Kdo.

« Nous aidons les personnes fragiles à sortir de la précarité »

Après une première vie professionnelle dans la communication et le marketing, je suis devenue bénévole pour la Croix-Rouge : c'est là que j'ai compris qu'on pouvait créer des emplois pour donner une seconde vie aux jouets issus des dons. En 2012, j'ai donc fondé l'association Rejouë* qui trie, lave, répare et reconditionne les jouets usagés pour les proposer à petits prix. Nous employons des personnes éloignées de l'emploi, qui apprennent ainsi un métier. Depuis la création de Rejouë, nous avons accompagné plus de 200 personnes et collecté 300 tonnes de jouets. Je gagne moins que par le passé, mais je suis heureuse d'aider les plus fragiles à sortir de la précarité, et de participer à la réduction des déchets. Ce n'est pas facile tous les jours, mais mon travail me satisfait à 100 %.

Claire, 49 ans, fondatrice de l'association Rejouë * Infos sur rejoue.asso.fr

22 novembre 2019

Soon Soon Soon

www.soonsoonsoon.com

WEB

SOON SOON SOON

ACCUEIL → DÉTECTIONS → METTRE UN JOUET SOLIDAIRE SOUS LE SAPIN

©Association Rejoué

Mettre un jouet solidaire sous le sapin

22 novembre 2019 - Loisirs, Non profit et Retail

Préférez les allées des boutiques Rejoué à celles des grands magasins !

Fondée en 2012 par Claire Tournefier, l'association d'insertion Rejoué collecte, nettoie, réassemble et vend des jouets ayant déjà servi pour qu'ils fassent à nouveau le bonheur d'autres enfants.

La durée de vie d'un jouet est assez limitée : 7 jouets sur 10 ne sont utilisés que 8 mois. Si vous avez vu *Toy Story* vous n'êtes pas sans savoir que les enfants finissent tôt ou tard par laisser leurs jouets sur la touche... Certains les donnent, d'autres les vendent mais la plupart les jettent (ou les laissent au grenier à leur triste sort). Rien qu'en France, l'industrie du jouet génère plus de 100 000 tonnes de déchets par an[1].

Face à ce constat, l'association Rejoué contribue depuis 2012 à la protection de l'environnement en proposant le réemploi comme solution pour réduire ces déchets et éviter la surproduction. En 7 ans, elle a collecté 300 tonnes de jouets et donné une seconde vie à près de 162 000 jouets. Imaginez le nombre de *Toy Stories* !

Une fois collectés, les jouets issus de dons de particuliers, d'entreprises ou de collectivités locales, sont triés selon le marquage *CE* afin de garantir sécurité et conformité avec la norme européenne en vigueur. Passée cette étape, ces jeux et peluches sont assemblés, nettoyés, une nouvelle fois contrôlés et emballés pour être mis en vente. Le prix d'un jouet Rejoué se situe généralement entre -50% et -70% du prix de vente neuf selon sa catégorie et sa qualité.

©Association Rejoué

Rejoué, c'est avant tout un chantier d'insertion unique en Ile-de-France avec la mise en place d'un parcours individuel qui accompagne les personnes les plus touchées par la précarité vers un emploi durable. Adapté en termes d'horaires et de support de travail, Rejoué permet aux salariés de se former à une grande diversité de métiers : logistique, petite enfance, nettoyage, réemploi et recyclage, ou encore vente. L'association est passée de 22 salariés en 2013 à 45 en 2018 !

Pour Noël (et à toute autre occasion), chacun peut faire un geste en donnant des jouets qui ne sont plus utilisés ou en offrant des jouets comme neufs. Une belle initiative d'économie circulaire, éco-responsable et solidaire.

[1] Source : ADEME 2019

Boutique Rejoué d'Ivry : Centre Commercial Quais d'Ivry – 1er étage – 30 boulevard Paul Vaillant Couturier 94200 Ivry-sur-Seine – T : 09 52 96 42 00 – Ouverture : Mercredi, vendredi et samedi de 11h à 18h

Boutique Rejoué Paris : 140 rue du Château 75014 Paris – T : 09 54 91 30 75 – Ouverture : Mercredi, jeudi, vendredi et samedi de 11h à 19h

Que pensez-vous de cette détection ?

GÉNIAL ! 81%
PAS MAL 19%
MOUAIS, BOF 0%
AUCUN INTÉRÊT 0%

Détecté par

PIE PARIS INITIATIVE ENTREPRISE

Paris Initiative Entreprise

Paris Initiative Entreprise finance et accompagne les entrepreneurs de TPE et de l'ESS à Paris

PARTENAIRE

biocontact
burn-out
le prévenir et en sortir
NEUF ?
FONTAINE
élita Pure
NOUVEAU
99,9 %
Eau enrichie en hydrogène moléculaire (H2).
Acidité neutralisée.
Ionisation.
Conservation des minéraux naturellement présents dans l'eau.
Élégante et facile d'utilisation.
Prix abordable.
www.boutique-natureldistribution.com/elita-pure
jouets
pour la création d'une nouvelle filière de réemploi/recyclage
N'attendez plus pour être au top de votre forme !
FAITES UN BILAN DE SANTE
Avec le bilan de santé par les urines, nous évaluons :
Tarif : 130 euro le bilan
160 euro avec l'option sur les blocages émotionnels
Demandez notre brochure à :
AEMN, 4 rue Grand Gonnet, 42000 Saint Etienne
Commandez dès maintenant votre set de prélèvement
bilan remboursable par des mutuelles de santé
Tél : 04 77 25 50 89 - Email : aemn.altardif@orange.fr
Site web : www.acercia-fr.com
Biocontact n° 307 – décembre 2019

03 décembre 2019

France Inter

www.franceinter.fr

WEB

Après le "Black Friday bashing" la semaine dernière, tous les regards se tournent maintenant vers le père Noël qui tremble déjà dans son garage à traîneau. Dans le magazine "Kaisen", l'historienne des fêtes Nadine Cretin rappelle d'abord comment Noël est devenu ce moment d'apothéose du consumérisme.

Un Noël écolo est-i possible ? © Getty / ArtistGNDphotography

Tout se passe après la Seconde Guerre mondiale : Noël change de physionomie. Le fossé entre le Noël païen et Noël chrétien se creuse considérablement avec principalement l'arrivée des américains qui ont diffusé partout en Europe et dans le monde, notamment via la marque *Coca Cola*, leur conception plus matérialiste de Noël.

Et c'est bien cela aujourd'hui qui est critiqué : la **dérive marketing** de cette période de l'année.

La presse ces derniers jours s'est largement fait l'écho des initiatives qui émergent pour trouver des alternatives anti-consumériste et durables. Et le hashtag #greensanta est actuellement l'un des plus populaires sur les réseaux sociaux.

Un Noël écologique est-il possible ?

Oui car à l'heure du "poubellocène" pour reprendre l'expression du sociologue Baptiste Monsaingeon, il **est urgent de calmer sa fièvre acheteuse et de réduire le surplus de déchets provoqués par Noël** afin qu'il ne rime plus avec poubelle.

Le magazine *Kaisen dénonce la gabegie de Noël* : décorations lumineuses allumées pendant un mois, sapins cultivés à grand renfort d'engrais et de pesticides de synthèse ou dizaines de milliers de tonnes de papier cadeau jetés à la poubelle chaque année. **Oui le père Noël est vraiment une ordure !**

Et pourtant depuis le sapin jusqu'aux emballages cadeaux, en passant par le repas et la déco des solutions écologiques existent. Prenez par exemple ces associations qui se multiplient pour donner une seconde vie aux jouets. Chaque année dans notre pays, près de 61 millions de jouets (souvent made in China) sont vendus à Noël, soit plus de huit cadeaux par enfants. Des associations comme *Rejoué* collectent, nettoient et réparent des jouets d'occasion. Cette association est devenue un lieu d'activité avec un atelier de réinsertion qui permet à des personnes de retrouver le chemin de l'emploi tout en évitant les déchets et la surconsommation. Les jouets sont proposés dans deux lieux de vente en région parisienne avec des prix défiant toute concurrence.

D'autres idées pour un Noël responsable ?

Oser aller encore plus loin en offrant à vos amis ou à votre famille des **objets d'occasion** sans avoir peur de passer pour un gros radin. (mais si, vous allez y arriver) Seule exception pour la **gourde**, le cadeau le plus tendance du moment.

Fiez-vous également aux labels et certifications garantissant des sapins provenant des forêts françaises que vous pourrez faire replanter et réutiliser l'année suivante et puis enfin privilégiez un repas de fête plus frugal, sans trop de protéines animales pour le bilan carbone et avec des produits choisis en circuits courts.

Vous l'avez compris : la sobriété va illuminer ce noël 2019 et on en parle cet après-midi dans la *Terre au Carré*

03 décembre 2019

Franchement Bien

www.franchementbien.fr

WEB

FranchementBIEN

Souriez, vous êtes en France !

Accueil › Catégories › Social

Environnement | Social | Solidarité

Rejoué : le Père Noël des jouets recyclés

Par **Laetitia de Cortanze** - 3 décembre 2019

Avoir le bon réflexe et recycler les anciens jouets, c'est la bonne idée de l'association Rejoué qui collecte, trie, rénove et revend des jouets ayant déjà servi pour qu'ils fassent le bonheur d'autres enfants. Une initiative d'économie circulaire qui contribue à la protection de l'environnement en réduisant les déchets et en développant le réemploi.

Une initiative qui a fait son chemin

Il y a douze ans, Claire Tournefier, jeune maman, plaque son métier dans le marketing agroalimentaire pour créer **l'association Rejoué**. Un enfant sur cinq en France, ne reçoit pas de jouets pour Noël et pour Claire *"c'est impensable, il faut faire quelque chose !"*.

Durant les deux premières années, elle travaille d'arrache-pied avec l'aide de quelques parents missionnés pour collecter les jouets usagés. Elle frappe à toutes les portes, demande des aides à toutes les municipalités, décroche des budgets, pour créer Rejoué et ouvrir ses premières boutiques éphémères.

Des salariés engagés

L'équipe est composée de 41 salariés, dont 12 permanents et des bénévoles qui viennent régulièrement soutenir l'activité.

L'équipe est joliment présentée : Claire, la fondatrice qui a huit idées à la minute, en passant par Valérie qui réalise 18 bonnes actions par jour, ou Stéphanie qui a 17 fous rires à la minute, ou encore Séphora qui a 31 figurines Mr et Mme sur son étagère... ***"On ne s'ennuie pas un instant et ce qu'on fait a franchement du sens !"***

La majeure partie des salariés sont touchés par la précarité et les problématiques sociales. **Rejoué leur redonne une stabilité sociale, un travail en équipe, une reprise de confiance en soi, des formations, des découvertes métiers et des missions professionnelles diversifiées dont les compétences sont transférables.**

L'association accompagne chaque salarié dans l'élaboration de son projet professionnel avec un plan de formation adapté et personnalisé permettant l'acquisition de compétences clefs.

Ça fourmille dans l'entrepôt Rejoué

Dans l'entrepôt d'un ancien centre de tri postal à Vitry-sur-Seine, tous les jours des centaines jouets arrivent en provenance de dons de familles, de distributeurs, d'entreprises...et la plupart sont en très bon état.

On commence par trier, on vérifie que le jeu est complet et une zone de stockage et de pièces détachées est prévue pour recomposer des jeux. Une fois complet, les jouets sont stockés en cartons, par catégories.

Toutes les pièces non utilisées comme les piles, le plastique, le bois, le papier, le textile **partent au recyclage des matériaux non utilisés**.

On passe ensuite dans la salle de nettoyage, où tous les jouets sont nettoyés avec soin grâce à des produits écologiques et écolabellisés, souvent avec une formule à base de bicarbonate, vinaigre blanc et eau non nocive pour les enfants.

On termine par l'étiquetage du jouet, on définit son prix, et **le jouet peut ainsi partir à la vente et entamer sa seconde vie** avec prix moyen de 6 euros.

En 2018, **65 tonnes de jouets ont été collectées par Rejoué** et 75 % d'entre eux ont pu être revalorisés par l'association.

L'association voit encore plus loin

L'activité de Rejoué, en constante augmentation, **amène bien des réflexions autour des questions du réemploi et de la maîtrise de la surconsommation de plastique dans les jouets.** L'association va plus loin et milite pour le développement de jouets éco-conçus et le réemploi à grande échelle. Nathalie Ourry, directrice de l'établissement explique : « *Dans ce cadre-là, une filière REP (responsabilité environnementale du producteur) est en train de se mettre en place pour instaurer une sorte d'écotaxe du jouet et inciter chacun à avoir des jeux éco-conçus. Rejoué y fait entendre sa voix pour que tout ne parte pas sur du recyclage, mais que tout ce qui peut être réemployé le soit.* »

Une belle initiative solidaire et écoresponsable qui donne franchement envie de croire au Père Noël.

Crédit photo : Rejoué

WE DEMAIN
UNE REVUE, UN SITE, UNE COMMUNAUTÉ POUR CHANGER D'ÉPOQUE

MA MAISON DEMAIN

Zéro déchet, d'occasion, à louer... Des jouets éthiques à glisser sous le sapin

Par Pauline Vallée | Publié le 5 Décembre 2019

Parmi les 213 millions de jouets vendus en France en 2018, combien composés de plastique et produits à l'autre bout du monde ? À rebours de ce modèle polluant, des solutions existent pour concilier plaisir des enfants avec respect de l'environnement.

Optons pour des jouets plus durables comme ce mouton à rhabiller en laine et bois produits en France. (Crédit : Woody)

Ils mettent des étoiles dans les yeux des enfants....mais contribuent à la pollution de la planète. Les jouets, parfois de piètre qualité, rapidement périssables, génèrent 75 000 tonnes de déchets par an en France. Majoritairement composés de plastique, les jeux vendus dans l'Hexagone sont fabriqués pour 95 % d'entre eux à l'étranger, principalement en Asie, ce qui aggrave encore leur empreinte carbone.

JOUETS EN MATIÈRES NATURELLES

Comment continuer à faire plaisir aux plus petits dans le respect de l'environnement ? Une première solution est d'opter pour des jouets durables, fabriqués en France et dans des matières recyclables, comme ceux que proposent par exemple Les jouets libres ou l'entreprise Sloli.

Leurs jeux zéro déchet en bois, liège, papier ou plastique végétal sont 100 % *made in France* et enveloppés dans des pochettes de tissu recyclé. Exit les montagnes d'emballage plastique à jeter sitôt le jouet déballé.

JOUETS REMIS À NEUF

On peut également se tourner vers des jouets d'occasion remis à neuf, comme ceux que propose depuis 2012 l'association Rejoué. Ses agents trient, nettoient et réparent de vieux jouets collectés dans toute la France avant de les revendre 50 à 70 % moins cher que leur prix d'origine aux professionnels de la petite enfance et aux particuliers.

Un moyen efficace de réduire la surconsommation et la production de déchets. Sur l'année 2018, l'association a ainsi donné une seconde vie à pas moins de 65 tonnes de jouets.

L'association Rejoué propose des jouets d'occasion (Crédit: Rejoué).

À lire aussi : Pour lutter contre le gaspillage des jouets, une association leur redonne une seconde vie

JOUETS À LOUER

Autre solution plus radicale : louer les jouets plutôt que les acheter. S'ils refusent de se séparer de leur poupée ou peluche préférée, les enfants se lassent rapidement de la plupart des jouets. 70% d'entre eux ne sont plus utilisés huit mois après achat. Les deux tiers prendront ensuite la direction de la poubelle, les plus chanceux finissant au fond d'une armoire ou sur une étagère.

La Petite Marelle ou Kids Box proposent ainsi aux parents de recevoir tous les mois une boîte de jouets adaptés à l'âge de leur enfant (respectivement jusqu'à 3 ans et 6 ans). Une solution intéressante mais qui a un prix : comptez une vingtaine d'euros par mois pour une box de 3 ou 5 jouets. Soit autant que le budget consacré aux jeux et jouets par les Français, qui s'élève à 237 euros par an et par personne en moyenne.

Enfin, si vous souhaitez vraiment être solidaire, les Pères Noël verts collectent chaque année des jouets neufs qui seront ensuite redistribués aux familles en difficulté. Un geste qui viendra contrebalancer la folie consumériste des fêtes de fin d'année...

À LIRE AUSSI

Des ateliers d'upcycling pour retrouver confiance en soi

Noël : cinq idées de cadeaux D.I.Y à mettre sous le sapin

Quel est le coût écologique des livraisons?

Bouteilles, vaisselles, cotons-tiges... 5 alternatives au plastique

Vidéo : Le premier village autonome et bio-régénératif ouvrira ses portes en 2021

06 décembre 2019

La Croix Hebdo

PRINT

ZÉRO DÉCHET

SAUVER UN JOUET

Offrir pour Noël un jouet de seconde main ? On l'imagine abîmé, mâchouillé, fatigué. Rien de tel chez Rejoué, qui redonne vie aux poupées et autres circuits de voitures délaissés par des petits qui ont grandi. Dans ce chantier d'insertion, les jouets d'occasion sont nettoyés, emballés puis vendus comme neufs (mais moins chers). On a testé, et approuvé ! L'association tient deux boutiques (Paris et Ivry-sur-Seine), et propose une collecte jusqu'au 14 décembre dans 90 Monoprix d'Île-de-France. Des associations similaires existent à Landerneau, Tours, Bordeaux, Vitrolles…

rejoue.asso.fr

DES IDÉES POUR (BIEN) OFFRIR

PLATEFORMES

Shopper en s'engageant : 3 sites de référence

Pour les adeptes de vêtements et accessoires confectionnés en circuits courts, en France, en Europe, et de manière éthique, voici trois sites de référencement à consulter : Klow, La saperie française et Slow we are. Au-delà d'être à l'origine de ces plateformes, les personnes qui se cachent derrière ces vitrines uniques et efficaces proposent à chacun(e) de nous de devenir acteur ou actrice de la réussite d'entreprises proches de chez lui (ou elle)… Beau panel de surprises pour bien offrir !

KLOW

La garde-robe bio et européenne qui recense plus de 20 marques triables par préférences éthiques.

klow.fr

Colorful standard

La collection de bonnets de Colorful Standard, comme son nom l'indique, tient pas mal en France. C'est une marque néerlandaise au design simple, durable et solide. 50 €

Les récupérables

Le pantalon pour homme des Récupérables est fait d'une laine recyclée et travaillée notamment dans des ateliers de réinsertion à Marseille (13.A7@B) et à Calais (Concept Insertion). 150 €

LA SAPERIE FRANÇAISE

C'est LA référence du « fabriqué en France ». Aucune marque ne paie pour être mise en avant sur cette plateforme : elles sont choisies par l'équipe du site selon des critères de production, de prix et de qualité bien précis.

lasaperiefrancaise.fr

Yume

« Ce tout dire le rêve, en japonais. » La créatrice, Sophia, récupère les chutes de tissus qui n'ont pas été utilisées par la haute couture française. À partir de 55 €.

In'bô

In'bô est une marque d'accessoires qui imagine, conçoit et fabrique des lunettes, skates et vélos en bois, bambou et fibres naturelles. Leur valeur : le « fait main dans les Vosges » et le respect des matières premières. À partir de 100 €.

Vertical l'accessoire

Remettre les bretelles au goût du jour, oui, mais pas n'importe lesquelles ! Larges, fines, pour hommes, femmes et enfants. À partir de 34,90 €.

SLOW WE ARE

Plus qu'un site d'achats, c'est une mine d'histoires du monde entier, une pluie de références et d'actualités sur l'univers de la mode engagée. Chaque marque nous est contée sous la forme d'un article factuel, vivant et percin.

slowwears.com

Second Sew

Une jupe transformée en salopette, une nappe en sarouel… Ici, les tissus retrouvent une nouvelle vie stylée pour enfants de 0 à 4 ans. À partir de 20 €.

Panafrica

Leurs baskets très colorées, et les chaussettes qui vont avec, portent le nom de villes d'Afrique. Elles soutiennent l'éducation et la formation professionnelle en Afrique de l'Ouest. Déjà 20 000 € ont été reversés aux jeunes du programme #WalkForSchool. À partir de 55 €.

SURPRISE

MADE IN France

Que du « Made in France »

Chargeable de 15 à 100 € en ligne, la carte cadeau Made in France est utilisable en une ou plusieurs fois par celui ou celle qui la reçoit, jusqu'à un an à partir de la date d'achat.

madeinfrance.fr

FAIT MAIN

Fabriquer un cadeau

Et si, pour ce Noël, on s'offrait des cadeaux faits main ? Idée décalée, voire carrément angoissante pour ceux qui ne savent rien faire (ou si peu) de leurs dix doigts. Ils seront les premiers surpris. Par les créations de leurs proches, petits et grands : boules à neiges en bocaux, Lego recyclés en porte-clés, coussin chauffant garni de noyaux de cerises… Et par leurs propres pouvoirs : qui ne sait pas, préparer une confiture ou des sablés de Noël ? Par exemple : archonie.fr/diy

CRÉATION

TROUVER UNE PIÈCE UNIQUE

De l'art, oui, mais recyclé ! C'est ce que propose, ce week-end, la Brocherie de l'Art à Roubaix. Plus de 130 artistes vont y créer pendant 24 heures des œuvres étonnantes et uniques, à partir des matériaux de récupération qui leur sont proposés. L'occasion de voir designers, peintres, graffeurs ou sculpteurs travailler sous vos yeux, et de dénicher des cadeaux originaux. Ce même week-end, la Nuit des Arts exposera 600 artistes dans différents lieux de la ville. À vos niveaux !

labrocherieestart.com

09 décembre 2019

My Future

www.myfutu.re

WEB

MYFUTURE NOS ASTUCES QUOI DE NEUF ? LA PAROLE À...

La parole à ... Nathalie Ourry, Directrice au sein de l'Association Rejoue

Myfuture Follow
Dec 9 · 3 min read

Un métier, 5 questions : Directrice dans une association

1/ Mon métier en un coup d'oeil

Je suis directrice d'établissement au sein de l'association sociale Rejoue et plus particulièrement pour le chantier d'insertion. Son activité est la collecte, le nettoyage, le réassemblage et la vente de jouets ayant déjà servi. Elle contribue fortement à la protection de l'environnement en réduisant les déchets et en développant le réemploi. Le chantier d'insertion se fait par l'activité économique et l'accompagnement de personnes en situation de précarité.

2/ Mon métier, 3 qualités

Pour exercer mon métier, il faut des qualités d'**empathie** et d'écoute. Également, des **qualités RH** car l'essentiel est dans l'accompagnement de personnes en situation de précarité. Aussi, il est nécessaire de faire preuve de **ténacité** pour défendre les projets auprès des financeurs.

3/ Pourquoi accueillir un stagiaire ?

Nous accueillons beaucoup de stagiaires tout au long de l'année : des élèves de 3ème ou des jeunes plus avancés dans leurs études, sans aucune formation parfois ou au niveau BAC+5.

Notre but est de les accompagner dans l'intégration professionnelle et de faire découvrir notre activité pour les sensibiliser à l'économie circulaire, au réemploi et au recyclage.

Au-delà de cet axe, le stage permet à ces jeunes de se retrouver dans un quotidien professionnel pendant 5 jours en lien avec des personnes ayant d'autres parcours de vie.

4/ Mon meilleur souvenir avec un stagiaire

Je pense à deux jeunes de 3ème, très curieux, qui ont été reconnaissants de ce qu'ils ont appris pendant la semaine de découverte.

Ils ont démarré avec quelque chose de positif et en ressortent avec l'envie de continuer dans cette voie.

5/ Mes conseils pour l'accueil d'un jeune en stage de découverte

Quand on accueille des jeunes en stage, on décide de les intégrer dans notre activité classique. Ainsi, ils ne sont pas en démarche de pure observation et nous essayons de les inscrire dans une démarche active avec les salariés.

Ils travaillent en binôme avec les employés en insertion pour faire ressortir quelque chose de bénéfique pour toutes et tous.

Les stagiaires suivent le parcours du jouet pendant toute la semaine et découvrent les différents postes de travail du chantier.

Pour que le stage se déroule bien, il faut que la présence du jeune rentre dans l'activité générale et que ce ne soit pas un travail supplémentaire pour l'entreprise.

C'est pourquoi dès son arrivée, je présente le jeune à l'équipe et je lui explique "qui fait quoi" pour qu'il puisse trouver sa place. Puis, je lui fais visiter l'atelier et lui permet de me poser toutes les questions possibles.

Concrètement, ils font de la "valorisation" de jouet :

1. Tri des jouets et diagnostic des jouets qui fonctionnent ou pas, identification des jouets complets et incomplets ;

2. Nettoyage des jouets ;

3. Sous la supervision des salariés en insertion, ils les aident à recomposer l'univers de l'objet dans une démarche ludique.

➡ Vous aussi, accueillez un stagiaire ! ⬅

Programmez un entretien téléphonique avec notre équipe 👋

09 décembre 2019

RTL

www.rtl.fr

WEB

RTL INFO RADIO VIDÉO PODCAST

Société 1 min de lecture

Gaspillage : Il faut "donner une seconde vie aux jouets", insiste une responsable associative

INVITÉE - Claire Tournefier, fondatrice d'une association qui collecte et reconditionne les jouets, insiste sur la nécessité de réduire les déchets dans ce secteur industriel.

3 minutes pour comprendre La rédaction de RTL ITUNES RSS

Gaspillage : il faut "donner une seconde vie aux jouets", insiste ...

3 minutes pour comprendre du 09 décembre 2019 06:07

La page de l'émission

Yves Calvi

édité par Ryad Ouslimani

Partager l'article

PUBLIÉ LE 09/12/2019 À 11:20

La loi anti-gaspillage, pour une économie circulaire, va être débattue à L'Assemblée nationale à partir de ce lundi 9 décembre. Elle vise à **favoriser l'économie sociale et solidaire**, et à deux semaines de Noël, l'industrie du jouet est un exemple de secteur à repenser, notamment à cause de la quantité de déchets qu'elle produit.

"L'industrie du jouet est très productrice de déchets. Il y a 100.000 tonnes de déchets qui sont produits par ces jouets en France, chaque année. Donc **il y a nécessité de les réemployer, de leur donner une seconde vie**", explique Claire Tournefier, fondatrice de l'association Rejoué. Cette dernière collecte, reconditionne et revend ces jouets, en faisant travailler des personnes qui étaient éloignées de l'emploi.

L'association récolte 65 tonnes de jouets, et a déjà du mal à gérer cette infime partie de l'ensemble des déchets de cette industrie. "C'est un gâchis phénoménal, alors qu'il y a des enfants pauvres en France", plaide l'invitée de RTL. Le secteur du jouet pèse 80 milliards d'euros par an dans le monde.

10 décembre 2019

Enlarge Your Paris

www.enlargeyourparis.fr

WEB

Société

DÉVELOPPEMENT DURABLE | ÉCONOMIE CIRCULAIRE | ECONOMIE SOCIALE ET SOLIDAIRE | SHOPPING

Mona Prudhomme | 10 décembre 2019 - Ivry-sur-Seine

Rejoué fait s'inviter les jouets d'occasion sous le sapin

La boutique Rejoué à Paris / © Rejoué

Depuis sept ans, Rejoué propose des joujoux remis en état par des personnes en insertion et vendus jusqu'à 70% moins chers que des jouets neufs.

Dernière ligne droite pour les cadeaux de Noël. Alors plutôt que de piétiner dans les grandes surfaces, allez faire un tour du côté de Montparnasse (14e) et d'Ivry (Val-de-Marne) dans les boutiques Rejoué, qui proposent des jouets d'occasion 50 à 70% moins chers que les prix du neuf. Depuis 2012, l'association combine les valeurs du réemploi et de la réinsertion. Peluches, jeux de société, déguisements, livres, Lego, Playmobil, poupées Barbie sont remis en état par des salariés en réinsertion au sein de l'atelier Rejoué à Vitry-sur-Seine (Val-de-Marne).

40 millions de jouets jetés en France chaque année

Quand on sait qu'en France 40 millions de jouets sont jetés chaque année, on se dit que les créateurs de Rejoué ont eu raison de se lancer. Si les dons viennent d'entreprises, d'écoles ou de centres sociaux, de nombreux points de collecte destinés aux particuliers sont répartis en Île-de-France. Chez Rejoué, il n'y a pas que les jouets à qui l'on offre un nouveau départ. L'association emploie des personnes en insertion qui bénéficient de formations et à qui l'on donne du temps pour l'élaboration d'un projet professionnel choisi. Le Père Noël pourrait s'en inspirer.

Infos pratiques : Rejoué, 140 rue du Château, Paris (14e). Ouvert du mercredi au samedi de 11h à 19h. Accès : Métro Pernety Ligne 13 / Rejoué au 1er étage du centre commercial Quais d'Ivry, 30 boulevard Paul Vaillant-Couturier, Ivry (94). Ouvert mercredi, vendredi et samedi de 11h à 18h. Accès : Gare d'Ivry-sur-Seine RER C. Plus d'infos sur rejoue.asso.fr

Mona Prudhomme
10 décembre 2019 - Ivry-sur-Seine

Plus d'articles

Mais au fond, que faut-il retenir de l'expérience des Grands Voisins ?

Dites-le avec des fleurs franciliennes

Podcasts pour piétons grand-parisiens en temps de grève

Des cartes de métro qui calculent les temps de marche et les calories perdues

« Pour un régionalisme grand-parisien »

On voulait des voitures volantes, on a eu des trottinettes en libre-service

Forbes

Environnement / #consommation

Noël : Quelle Serait La Seconde Vie Rêvée Pour Les 40 Millions de Jouets Jetés ?

Désirée de Lamarzelle
Journaliste Forbes France

10 décembre 2019

À trois semaines de Noël, il est possible d'envisager dans une optique aussi écologique, économique que bienveillante d'acheter des jouets recyclés. Des associations se mobilisent pour réduire les déchets dans ce secteur industriel, en donnant une seconde vie aux cadeaux de noël.

Alors que la loi relative à la lutte contre le gaspillage et à l'économie circulaire va être examinée aujourd'hui, les lettres adressées au Père Noël ont de quoi nous faire frémir avec 100 000 tonnes de jouets en France chaque année dont 7 sur 10 qui seront jetés au bout de huit mois d'utilisation. On estime chaque année que 40 millions* de jouets termineront dans la benne à ordure. Pourtant Noël peut devenir une belle occasion d'éveiller la conscience des enfants – dès le plus jeune âge – en leur parlant du recyclage. Impliquée dans l'économie sociale et solidaire, et de circuit court, l'association « Rejoué » collecte, reconditionne, et revend les joujoux de nos angelots. En employant des personnes qui s'étaient éloignées de l'emploi (personnes en réinsertion, au RSA ou Chômage longue durée), l'association donne une seconde vie à 65 tonnes de jouets qui feront le bonheur de nombreux enfants français parmi les plus modestes, tout en réduisant le gâchis qui découle d'un marché mondial estimé à 89 milliards de dollars.

« Il y a nécessité à donner une seconde vie aux jouets quand on peut le faire, car il y a beaucoup de jouets fabriqués en plastique et en multi-matériaux compliqués à démanteler pour le recyclage » précisait Claire Tournefier, fondatrice de l'association, au micro d'Yves Calvi d'RTL.

D'autres associations caritatives ont emboîté le pas de cette conscience à la fois sociale et écologique avec l'organisation de points de collecte les plus proches de chez vous sur engagement solidaire, ou la possibilité de poster une annonce (Recupe.net, Donnons.org).

Le principe du « pollueur payeur » appliqué aux jouets

Dans le projet de loi, un amendement sera également examiné sur l'élargissement des filières REP (responsabilité élargie du producteur) aux fabricants de jouets. Autrement dit, le fabricant devra financer une solution de collecte et de recyclage pour les produits qu'il commercialise. Si certaines entreprises dans l'industrie du jouet se préoccupait déjà de l'éco-conception de leurs produits, elles devront désormais prendre en compte leur seconde vie ou leur fin de vie... si l'amendement est adopté.

Association Rejoué

*Chiffres Statitistiques Consoglobe

10 décembre 2019

Mediatico

www.mediatico.fr

WEB

ediatico

Le média qui redonne du sens à l'économie

L'ESSENTIEL DE L'ESS

Chaque mardi, Mediatico vous propose sa newsletter qui redonne du sens à l'économie. Une thématique, un édito engagé, une interview exclusive, des invitations, nos dernières vidéos... Uniquement pour nos adhérents et nos membres bienfaiteurs !

Propulsée pour vous le 10/12/2019

par ediatico

ELLE A DIT

« L'industrie du jouet produit 100.000 tonnes de déchets en France chaque année. Il faut donner une seconde vie aux jouets »

Claire Tournellec, fondatrice de l'association Rejoué - RTL - 09/12/2019

EDITO

Jouets, économie circulaire, climat : l'Autre mobilisation

Par Frédéric Vuillod, directeur de la rédaction

Banderoles, mobilisation massive, transports paralysés... Les retraites ? Pas du tout ! C'est de l'Autre manifestation dont je veux vous parler. Celle dont nos grands médias n'ont pas pipé mot ce week-end. Celle qui a rassemblé 500.000 manifestants vendredi. Oui, vous avez bien lu, un demi-million de personnes ont défilé vendredi pour le climat, dans les rues de Madrid, qui accueille actuellement la COP25. Celle-ci, pourtant, ne devrait déboucher... sur rien. L'Inde, le Brésil, le Japon, l'Arabie saoudite, l'Australie ne négocient plus. Nombre de grands Etats semblent avoir renoncé. La COP 25 n'est pas terminée que, déjà, les négociateurs se projettent vers la COP 26 de Glasgow, fin 2020 : ils devront en effet y annoncer une réévaluation de leurs engagements climatiques, pris à Paris en 2015. Mais qui y croit encore ?

La France, elle, fait profil bas à Madrid. Mais elle cocoricotte à Paris avec sa loi pour l'économie circulaire ! Oui, revoici le projet de loi, examiné depuis hier en seconde lecture à l'Assemblée nationale. Avec son lot de 2.413 amendements rédigés par les lobbies, dont la plupart visent surtout... à ne rien changer. Réinstaurer la consigne pour lutter contre les déchets plastique ? Les collectivités locales refusent de perdre une source de financement, le projet est donc reporté au plus tôt à 2023. Vendre des médicaments à l'unité ? Nombre de pharmaciens s'y opposent. Lutter contre l'obsolescence programmée du matériel électronique ? La création d'un indice de réparabilité est loin de faire l'unanimité chez les constructeurs et les distributeurs...

Mais à quelques jours de Noël, la résistance la plus éhontée est celle de la filière du jouet. Non, les fabricants de jouets neufs ne veulent pas voir émerger la filière du réemploi de jouets. Leurs arguments ? Pas de jouets de seconde main, c'est tout. Vive le jouet neuf. Et en plastique, s'il vous plaît ! Une filière parallèle de jouets d'occasion, forcément sales et cassés, prétendument dangereux s'ils sont remis sur le marché, a fortiori par des acteurs associatifs qui emploient du personnel en insertion, n'est assurément pas souhaitable. Industriels et distributeurs de jouets neufs demandent donc aux députés... de gagner du temps. Sérieux ???

C'était donc ça ! Gagner un an ou deux, sur un marché de 3,5 milliards d'euros par an, ça compte évidemment. As usual. Et quand on sait que la filière du réemploi de jouet pèse pour sa part au mieux 300.000 euros par an, soit un dix-millième du marché global, c'est peu dire que le rapport de force est faussé. Inutile d'invoquer une seule seconde le début d'une concurrence embryonnaire, l'argument ne tient pas. Déterminée, l'association Rejoué vient donc de partir en croisade. Tel David contre Goliath. Et rappelez-vous qui gagna.

Mais le temps est compté. La bataille des amendements doit cesser le 20 décembre, pour déboucher sur un vote des députés avant Noël. Face au lobbying du jouet neuf, l'Assemblée fera-t-elle preuve d'assez de courage politique pour répondre à l'urgence climatique et sociale, qui justifie jour après jour le combat de toutes les filières françaises du réemploi ? Quant au gouvernement, parviendra-t-il à sauver son projet de loi pour l'économie circulaire, jugé avant-gardiste par tous nos partenaires européens, à la veille d'échéances électorales chahutées où il aimerait pouvoir avancer quelques éléments de bilan positif ? Gouverner est un art difficile. Mais reculer face à l'urgence climatique et sociale n'est pas une option. Ni à la COP 25, ni à l'Assemblée nationale. Ce combat doit être mené sans sourciller.

Envoyer à un ami

SPÉCIAL ADHÉRENTS

« McDonald's est le premier distributeur de jouets au monde. C'est un fléau environnemental considérable »

3 questions à Nicolas Mitton,

Chargé de plaidoyer, IDO Plaidoyer

Q : Sur quoi porte la bataille parlementaire dans la filière jouet ?

N. M. : L'Ademe nous dit que la filière jouet représente 100.000 tonnes de déchets en France chaque année et que le gisement dormant, dans nos tiroirs, serait même de 500.000 tonnes. Les acteurs du réemploi de jouets, eux, ont collecté 200 tonnes en 2018. La marge de progrès est donc énorme si l'on veut lutter contre la pollution plastique. Face à cela, le Sénat a accepté de créer un fonds qui capterait 5% des éco-contributions lors des ventes des produits pour financer le réemploi. De son côté, l'association Halte à l'obsolescence programmée (HOP) a demandé la mise en place d'un fonds dédié à la réparation. Enfin, nous demandions que les acteurs du réemploi soient inclus dans la gouvernance des filières pour qu'ils puissent faire des propositions d'écoconception aux fabricants. Mais au final, l'entrée en vigueur de quasiment toutes les filières de réemploi a été repoussée à 2022, à la demande des producteurs et des distributeurs des filières traditionnelles.

Q : Pourquoi y voyez-vous une menace pour les acteurs du réemploi en France ?

N. M. : Nous avons proposé d'ouvrir la commande publique aux filières du réemploi : cela permettrait à l'Etat et aux collectivités locales d'inclure par exemple des jouets issus du réemploi dans leurs achats publics. Mais les représentants de la filière jouet traditionnelle ont réussi à faire passer un amendement qui, au motif de la sécurité et de la santé des enfants, interdit la réparation et le reconditionnement hors de leurs circuits agréés de certains produits dont la liste sera fixée par arrêté. Le jouet est expressément visé. Il n'y a pourtant jamais eu aucun incident à déplorer dans les filières de réemploi de jouets. Même des professionnels de la petite enfance se fournissent dans les structures de réemploi. Mais avec cet amendement, la filière jouet traditionnelle pourrait choisir de n'agréer aucune structure de réemploi, ou de créer sa propre filière. Cet amendement représente donc un danger pour les 9 acteurs du réemploi de jouets en France, ainsi que pour les autres filières.

Q : Les jouets McDonalds et Kinder sont-ils aussi sur la sellette ?

N. M. : Un amendement porté par Zéro Waste France propose en effet d'interdire, non pas tous les jouets, mais les jouets en plastique dans la restauration. On le sait peu, mais McDonald's est le premier distributeur de jouets dans le monde. C'est un fléau environnemental considérable : les jouets sont mal conçus, ils sont estampillés McDonald's, ils ne peuvent donc pas être remis en circulation et cela représente des montagnes de déchets plastique. Cela concerne d'ailleurs aussi les jouets dans les Kinder Surprise. L'objectif de Zéro Waste France n'est évidemment pas de ruiner les rêves et la joie des enfants, mais d'amener les industriels à trouver de nouvelles pistes de cadeaux. Pourquoi pas des livres ?

Envoyer à un ami

PAS ENCORE MEMBRE DE MEDIATICO ?

Durant le mois de l'économie sociale et solidaire, soutenez un média de l'ESS LIBRE, INDÉPENDANT et ENGAGÉ.

Adhérez à ediatico pour 5 €. / mois, devenez membre bienfaiteur !

ADHÉREZ

10 décembre 2019

Olover

www.olover.com

WEB

Chaque mois, Olover vous présente une initiative green qui va vous étonner et vous inspirer. Ce mois-ci, on part à la découverte de Rejoué et de ses jouets reconditionnés.

En 2017, quarante-trois tonnes de jouets ont été triées, nettoyées et emballées. Un chiffre en forte hausse (33 tonnes collectées en 2016), qui montre le changement de regard sur les jouets de seconde main. Ces derniers sont le cheval de bataille de l'association Rejoué, qui redonne une seconde vie aux jouets, avant de les commercialiser, pour le plus grand bonheur des enfants. L'association, qui ouvre sa nouvelle boutique dans le 14e arrondissement, est la première ressourcerie de jouets en Île-de-France. Tous les jouets reçus par des dons de particuliers et de professionnels sont triés, nettoyés et emballés dans son vaste atelier de 2000 m2 à Vitry-sur-Seine (Val-de-Marne). Puis, ils sont vendus, de 50 à 70 % moins cher que le prix d'origine, dans la boutique parisienne ou à celle d'Ivry-sur-Seine (Val-de-Marne).

Mais Rejoué, c'est aussi une initiative solidaire globale. En effet, l'association emploie ainsi 30 salariés en chantier d'insertion, dont 60% sont des femmes. En 2013, elle était l'une des sept entreprises/associations lauréates de Paris Esprit d'Entreprise (un label créé par la mairie de Paris en 2010 permettant de mettre les entreprises actives et innovantes de la ville en réseau). L'association était récompensée pour ses efforts de créations d'emploi dans le secteur de l'économie solidaire à Paris. Une très belle initiative, qui trouve un écho encore plus fort à l'approche de l'arrivée du Père Noël.

Olover a rencontré Claire Tournefier-Droual, Fondatrice de Rejoué.

Crédit photo : © Association Rejoué

Claire, comment vous êtes-vous lancé dans le projet Rejoué ?

Devenue maman d'un petit garçon en 2012, *j'ai moi-même été confrontée à cette surconsommation*, et ce de façon irrationnelle parfois. *J'ai* aussi expérimenté la générosité des amis, voisins qui étaient très contents de pouvoir donner.
Parallèlement, en tant que bénévole à la Croix-Rouge, j'ai constaté la croissance des dons. Mais aussi la complexité et la diversité des produits et l'absence de solutions, d'organisation efficace pour redonner une nouvelle vie qualitative aux jouets - alors même qu'un enfant sur cinq en France est un enfant pauvre. Quelques années m'ont été nécessaires pour créer l'association, présenter le projet aux institutions, aux entreprises, aux bailleurs, et les convaincre de s'engager.
J'ai également saisi toutes les opportunités d'accompagnements par des professionnels : incubateurs d'entreprises sociales comme Antropia, appels à projets, concours, bénévolat... Toutes ces rencontres ont alimenté le projet et permis sa concrétisation.

Avez-vous toujours eu une vision green ?

Dès l'origine, nous avons pensé Rejoué comme une activité d'insertion et d'économie circulaire. Ces enjeux forment un tout indissociable et s'articulent entre eux : nous redonnons de la valeur aux jouets, mais aussi aux personnes qui travaillent dans l'association. C'est inscrit dans les missions, dans les statuts de l'association.

La reconsommation, ça vous parle ?

Si la reconsommation c'est le fait de prolonger la durée de vie d'un produit, éviter de consommer du neuf et trouver des produits d'occasion de qualité, alors oui ! Il faut du beau pour donner envie et convertir les consommateurs à cette nouvelle forme de consommation. C'est ce que fait Rejoué avec des magasins de proximité, attractifs par la diversité des produits, leur présentation esthétique et nos conseils avisés, pour faire plaisir aux enfants.

Quelle est votre astuce au quotidien pour bien "reconsommer" ?

Je réduis les emballages en général et lorsque je fais mes courses, j'utilise en priorité des sacs en tissu réutilisables et des sachets en papier. J'achète mes produits d'épicerie en vrac et du savon solide plutôt que liquide. *J'ai* aussi arrêté de consommer des produits à usage unique comme l'essuie-tout ou encore les cotons-tiges. Au quotidien, je bois dans une gourde et j'ai adhéré au troc de chaussures, du matériel de sport...

Le monde "green" idéal... Il ressemble à quoi pour vous ?

C'est un rêve qui pourrait devenir une réalité ! Il faut y croire. Ce serait un monde où les produits, les services seraient faits pour durer, et où la propriété des objets n'existerait plus. Un monde où l'économie de la fonctionnalité serait la norme : utiliser puis donner, le tout localement. Cela supposerait un partage à tous les niveaux.

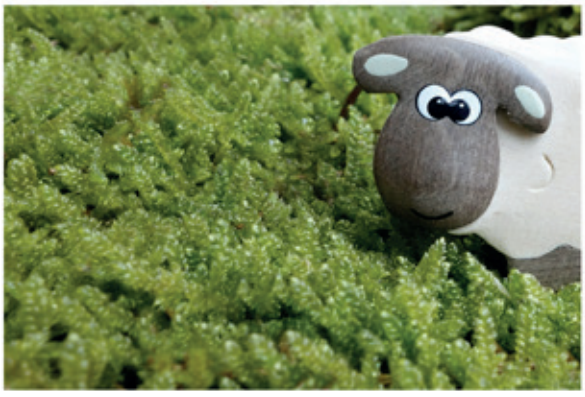

Vous en voulez plus ? Rendez-vous le mois prochain pour une nouvelle initiative green !

Notre concept Aide et contact Mentions légales

10 décembre 2019

Viuz

www.viuz.com

WEB

Viuz

MOBILE | SOCIAL | PUB | RH | VIDEO | E-COMMERCE | CONTENUS | ANNONCE | EVENT | Rechercher...

Accueil > E-Commerce > E-Commerce : un Noël entre optimisme et optimisation budgétaire

E-COMMERCE

E-COMMERCE : UN NOËL ENTRE OPTIMISME ET OPTIMISATION BUDGÉTAIRE

06/12/2019

27 PARTAGES | 0 | 1 | 3 | 27

Un noël plus « responsable »?

Au-delà de la question du soutien à l'artisanat et au « made in France, la sensibilité accrue des consommateurs aux facteurs environnementaux et sociaux viendra t'elle aussi influencer leurs choix de cadeaux ? En fait 78% des français déclarent consommer de manière responsable et jusqu'à 85% chez les personnes âgées de 50 ans et plus, déjà plus enclines à adopter des habitudes de lutte contre le gaspillage. (plus de chiffres dans notre précédent article « Les consommateurs accueillent les nouvelles marques éthiques et durables »).

Rappelons-nous aussi que la loi anti-gaspillage, pour une économie circulaire qui vise à favoriser l'économie sociale et solidaire, commence à être débattue à L'Assemblée nationale à partir de ce lundi 9 décembre. Parmi les industries particulièrement concernées par cette loi, à deux semaines de Noël, l'industrie du jouet productrice d'une forte quantité de déchets : 100 000 tonnes de déchets en France (source RTL). Reste à amener la majorité des consommateurs à accepter le principe d'une deuxième vie pour les jouets, avec le travail d'associations comme « Rejoué » qui collecte 65 tonnes de jouets chaque année. Ces jouets sont souvent en parfait état puisque 7 jouets sur 10 seraient utilisés pendant 8 mois seulement, un cycle très court car la plus grosse part du marché du jouet concerne les enfants de 0 à 3 ans.

Séverine Godet

Partager sur Facebook | Partager sur Twitter

Quelques pistes pour un Noël sobre et solidaire

ORIANE RAFFIN
JOURNALISTE
Spécialiste des sujets liés à l'économie sociale et solidaire ou environnementaux, elle a été responsable éditoriale du média *Slate Tous* et collabore avec diverses rédactions dont celle du *Monde*.

Le fait d'offrir est même la première raison d'acheter du neuf, car beaucoup de préjugés sont liés au cadeau d'occasion : il est perçu comme de mauvaise qualité, ou signe de radinerie. » D'autant plus si le destinataire n'est pas engagé dans une démarche similaire. « Avec de l'occasion, on craint de faire un "sous-cadeau", confirme la sociologue Martyne Perrot. On craint que l'amour que traduit supposément le cadeau puisse être sous-estimé. Moi la première, j'ai peur que ce soit mal reçu, alors que j'achète mes vêtements dans des dépôts-ventes. »

Redorer le blason de l'occasion en misant sur la qualité et la sécurité

L'association Rejoué tente justement de redorer le blason de l'occasion en misant, depuis 2012, sur la qualité et la sécurité. Le chantier d'insertion porté par la structure emploie des personnes en difficulté pour remettre en état, nettoyer et remballer des jouets récupérés, avant de les mettre en vente – notamment dans un des deux magasins franciliens de l'association. « Pour nous, la qualité est un vecteur qui va permettre de généraliser l'achat d'occasion », explique Claire Tournefier, fondatrice et directrice du développement de Rejoué. Elle espère bientôt voir ses jouets vendus dans des magasins traditionnels aux côtés des neufs. Gros défi. Mais elle voit les mentalités évoluer. « Nous réalisons 50 % de notre chiffre d'affaires sur les trois derniers mois de l'année », confie-t-elle. La clientèle de Rejoué est très variée, des personnes engagées aux familles plus modestes. Consommer autrement ou faire de bonnes affaires : les motivations diffèrent mais l'enthousiasme est le même. « Les enfants sont contents, peu importe l'origine du jouet », sourit Claire Tournefier. Les filières de l'économie circulaire et du réemploi ne se limitent pas aux jouets. Les Ressourceries, par exemple, sont une véritable mine d'or pour qui aime chiner.

CARNETS CITOYENS

A Vitry-sur-Seine, un chantier d'insertion donne une seconde vie à nos jouets

Publié le 11/12/2019 à 15h52 - Modifié le 11/12/2019 à 15h52
Laurent Grzybowski

Des dizaines de milliers de tonnes de jouets sont jetés chaque année. Pour lutter contre ce gaspillage, une association les collecte, les rénove et les revend à prix cassé.

Livres d'images, peluches, poupées, légos, figurines en tout genre, jeux de société ou d'imitation... Nos jouets ont une durée de vie très limitée (huit mois en moyenne, selon plusieurs études publiées sur le sujet). Sitôt achetés, très vite délaissés. Des dizaines de milliers de tonnes sont ainsi jetés chaque année. Pour sortir de cette spirale de surconsommation, une association a décidé de les collecter, de les valoriser et de les redistribuer pour le plus grand bonheur des enfants et des familles ayant un faible budget. *« Ces jouets proviennent de dons de particuliers et d'entreprises qui nous font confiance et qui sont sensibles à notre action, tant sur le plan social qu'environnemental »*, affirme Claire Tournefier, fondatrice de l'association Rejoué, basée à Vitry-sur-Seine (Val-de-Marne), en région parisienne.

Lassée de constater que les joujoux de son enfant n'avaient au fond qu'une faible durée de vie et que les structures telles que la Croix-Rouge, où elle était bénévole, avaient du mal à traiter l'ensemble du flux des jouets collectés, cette ancienne responsable de marketing et de communication a décidé de faire du réemploi de jouet un moteur d'activité, à la fois écoresponsable, social et solidaire. *« Ces babioles représentent un gisement inépuisable, tout à fait adapté à l'économie circulaire »*, poursuit l'entrepreneuse dont l'association créée en 2012 œuvre aussi pour l'insertion professionnelle. *« Avec Rejoué, ce sont trois sourires assurés : celui du donateur, celui du salarié qui - grâce à cette activité de rénovation - retrouve un travail, et celui de l'enfant qui reçoit un jouet. »*

En peu de temps, cette entreprise sociale a su montrer l'efficacité de sa méthode, passant d'un petit atelier à Paris intramuros à des locaux sur trois étages, dans un ancien centre de tri postal à Vitry-sur-Seine. Unique en Ile-de-France, ce chantier d'insertion qui compte 45 salariés, soutenus par une vingtaine de bénévoles actifs, a mis en place des parcours individuels pour accompagner ces personnes en situation de précarité (des mamans isolées pour la plupart) vers un emploi durable. *« En travaillant chez nous, en contrat à durée déterminée d'insertion, ces personnes acquièrent de nouvelles compétences professionnelles et reprennent confiance en elles »*, explique Claire Tournefier. *« Notre but est de les aider à remettre le pied à l'étrier et de les rendre encore plus autonomes. »*

Malgré ses moyens limités, Rejoué est ainsi parvenu à collecter 300 tonnes de jouets en sept ans et à en vendre 160.000, tout en accompagnant vers un retour à l'emploi pérenne près de 160 personnes. Avec le projet de loi relatif à la lutte contre le gaspillage et l'économie circulaire, actuellement en cours d'examen au Parlement, Rejoué et huit autres structures présentes sur l'ensemble du territoire national, espèrent voir leur activité pérennisée. Cette loi devrait acter la création de quatre nouvelles filières REP (responsabilité élargie des producteurs), qui permettrait, à l'instar des piles, d'impliquer davantage les constructeurs dans la vie de leurs produits, grâce à une éco-contribution. Les jouets devraient faire partie de ces nouvelles filières. Cela permettrait aux acteurs du réemploi du jouet de se doter des ressources financières nécessaire à leur développement partout en France, malgré les résistances des fabricants qui craignent que ces derniers ne leur fassent concurrence.

Avec un chiffre d'affaire global de 3,4 milliards d'euros, la France représente le cinquième marché mondial du jouet, le second en Europe. *« Avec nos 400.000 euros pour l'ensemble des acteurs de notre filière (NDLR : dont la moitié pour Rejoué), on voit mal comment nous pourrions concurrencer les grands groupes industriels »*, s'agace Claire Tournefier qui dénonce le lobbying des fabricants. *« Nous luttons contre le gaspillage, nous créons des emplois et nous permettons à des familles modestes d'acquérir des produits de qualité qu'elles n'auraient pas les moyens d'obtenir autrement. »* Assemblés, nettoyés manuellement ou en machine, contrôlés une nouvelle fois puis emballés, les jouets sont triés selon le marquage CE, une garantie de sécurité et de conformité à la norme européenne en vigueur pour la première mise sur le marché.

Pour améliorer ses ventes auprès des particuliers, Rejoué aimerait ouvrir de nouvelles boutiques un peu partout en France. Mais ses moyens ne le lui permettent pas pour l'instant. En attendant, elle mise sur les crèches, les écoles et les centres de loisirs qui font déjà partie de sa clientèle. Sur les 100.000 tonnes de jouets jetés chaque année, 10% seulement sont aujourd'hui réemployés. C'est pourquoi l'association organise régulièrement des actions de sensibilisation, avec des animations ludiques et créatives pour les adultes et les enfants, en entreprise, dans les collectivités, dans les écoles ou dans ses boutiques. A l'approche de Noël, les équipes de Rejoué mettent les bouchées doubles pour nettoyer et valoriser les jouets pour des associations caritatives qui les offrent aux enfants pendant les festivités de fin d'année. Une manière de concilier engagement écologique et action solidaire.

> Pour donner :

Atelier Rejoué
20 avenue de l'Abbé Roger Derry
94400 Vitry-sur-Seine
Tél : 06 67 34 19 96
Du lundi au vendredi / 9h30 – 12h00 / 13h30 – 16h30
A partir de 2 sacs, préférez l'accès parking face au 20 avenue du Général Leclerc, 94400 Vitry-sur-Seine

Site : https://rejoue.asso.fr/
Facebook : https://www.facebook.com/RejoueLeJouetSolidaire/

> Pour acheter :

Boutique Rejoué
140 rue du Château
75014 Paris
Tél : 09 54 91 30 75
Ouverture du mercredi au samedi, de 11h00 à 19h00

Centre Commercial Quais d'Ivry – 1er étage
30 boulevard Paul Vaillant Couturier
94200 Ivry-sur-Seine
Tél : 09 52 96 42 00
Ouverture : mercredi, vendredi et samedi de 11h00 à 18h00

> Retrouvez Claire Tournefier, dans l'émission Carnets de campagne diffusée vendredi 13 décembre à 12h30 sur France Inter, animée par Philippe Bertrand.

carenews

[Reportage] Rejoué, la fabrique des pères Noël écolos et solidaires

Alors que la période des fêtes de fin d'année approche, pourquoi ne pas privilégier l'achat de jouets de seconde main ? Pour mieux comprendre le travail de l'association Rejoué, engagée dans la collecte, la valorisation et le réemploi des jouets grâce à des salariés en insertion, nous avons visité son entrepôt de Vitry-sur-Seine.

Des rayonnages de jeux revalorisés par l'association d'insertion Rejoué. Crédit photo : Hélène Fargues.

Plus de 100 000 tonnes de jouets sont jetées chaque année en France, tandis qu'un gisement de 500 000 tonnes dormirait dans nos placards. Un jouet n'est utilisé que huit mois en moyenne, car les effets de modes sont importants et parce que la plupart des jeux sont destinés aux enfants de 0 à 3 ans. Face à ce constat est née en 2012 Rejoué, association qui vise à donner une seconde vie aux jouets. Une visite de son entrepôt à Vitry-sur-Seine (Val-de-Marne) permet de se rendre compte de l'ampleur du gaspillage. Au sous-sol, des montagnes de cartons remplis de poupées, jeux de société, peluches, livres, jeux de construction sont stockées, en attendant d'être triées et valorisées. « Nous effectuons un travail de qualité pour rendre les jouets propres et beaux, tout en s'assurant qu'ils respectent bien les normes de sécurité », raconte Claire Tournefier.

65 TONNES DE JOUETS COLLECTÉES

En 2018, Rejoué en a collecté 65 tonnes. L'association commence à être dépassée par son succès : des particuliers, mais aussi de plus en plus d'entreprises lui demandent d'organiser des collectes. L'association va d'ailleurs offrir 4 000 jouets à Noël grâce à des entreprises mécènes. Claire Tournefier nous emmène alors dans la salle de tri, où les jouets passent un premier contrôle : celui de la vérification du marquage CE. Aucune entorse à la sécurité n'est faite : un lapin en peluche avec une couture défaite finira à la benne : « *Nous ne disposons pas des machines à coudre adéquates. Et nous ne voulons pas commercialiser une peluche avec un trou… l'enfant pourrait y mettre son doigt et ingérer l'intérieur* », explique Claire Tournefier. Dans la benne à ordures, on trouve aussi des jouets avec des batteries intégrées : « *Ces jouets multi-matériaux ne sont pas démontables, donc pas recyclables. C'est une aberration* », déplore-t-elle.

Les jouets fonctionnels et en bon état passent ensuite par des étapes de nettoyage. Une douche à haute pression permet de nettoyer trottinettes et tabourets pour enfant. Dans une autre salle, des salariés s'activent autour de bacs pour shampouiner les cheveux des poupées et des lave-vaisselles permettent notamment de débarrasser Lego et autres Playmobil de leurs impuretés. « *Nos produits sont écologiques. Nous en fabriquons la plupart nous-mêmes* », se réjouit la fondatrice. La recette magique ? Bicarbonate de soude, vinaigre et eau.

45 SALARIÉS EN INSERTION

Rejoué fonctionne avec 45 salariés en insertion, dont 64 % de femmes. Il sont, entre autres, formés au nettoyage écologique, à la préparation des commandes ou encore à la gestion des stocks. Emma, 40 ans, est arrivée de Côte d'Ivoire en avril 2018. Institutrice dans son pays d'origine, elle ne trouvait pas de travail en France, jusqu'à ce que sa référente emploi PLIE (Plans locaux pluriannuels pour l'insertion et l'emploi) lui conseille de s'adresser à Rejoué. « *Ici, l'intérêt c'est qu'on est polyvalents et on nous aide vraiment à trouver un emploi stable en fonction de notre projet professionnel. En tant qu'institutrice, travailler avec des jouets, ça me parle* », raconte-t-elle. Avec les différents stages qu'elle effectue en dehors de ses 26 heures chez Rejoué, elle espère décrocher un poste d'agent d'accueil en centre social. Chez Rejoué, on rencontre aussi des passionnés. C'est le cas de Serge, qui vient donner de son temps comme bénévole deux fois par semaine. Sa passion ? Les Lego. Armé de notices, il tente de reformer des kits, parfois composés d'une centaine de petits éléments. Un vrai casse-tête qui fait le bonheur de ce retraité, collectionneur amoureux des petites briques.

Avec un chiffre d'affaires en progression de 20 à 30 % par an, Rejoué espère essaimer son modèle, notamment en régions. Elle travaille de plus en plus avec des professionnels de la petite enfance (crèches, ludothèques, etc.) qui peuvent eux aussi venir bénéficier des tarifs avantageux de l'association. Avec des prix de vente de l'ordre de 50 % à 70 % du neuf, Rejoué dispose d'un véritable argument économique. Les particuliers peuvent se procurer ces jeux à moindre coût dans deux boutiques, à Ivry-sur-Seine et à Paris (14e). Claire Tournefier se trouve donc aujourd'hui confrontée à un véritable enjeu de distribution : « *On pourrait facilement approvisionner quatre boutiques. Nous voulons donc travailler avec les distributeurs pour qu'ils commercialisent aussi des jouets de seconde main dans leurs points de vente. Cela existe sur le livre, pourquoi pas sur le jouet ?* » Encore faut-il que les mentalités évoluent.

Et la loi, dans tout ça ?

Après son adoption au Sénat, **le projet de loi relatif à la lutte contre le gaspillage et à l'économie circulaire** est examiné depuis le 8 décembre à l'Assemblée nationale. Il prévoit la création d'une filière de responsabilité élargie du producteur (REP) dédiée aux jeux et aux jouets. « *Comme pour les appareils électroniques, une éco-contribution intégrée au prix des jouets neufs permettra de financer les structures en charge du retraitement des produits, notamment leur réemploi et recyclage* », précise l'association. Claire Tournefier craint en revanche que des **amendements** visant à exclure certains jouets issus du réemploi de la commande publique ne soient adoptés. L'idée sous-jacente étant que des jouets d'occasion pourraient menacer la sécurité des enfants. « *Ceci reviendrait à détruire une filière naissante, à l'équilibre encore précaire, et (…) à décourager toutes initiatives nouvelles, privant notre pays des retombées environnementales, sociales et économiques positives générées par ces activités* », a commenté Claire Tournefier.

Hélène Fargues

12 décembre 2019

Guide «Idées Pratiques»

ID L'info durable

PRINT

PARIS MATCH

MATCH DE LA SEMAINE
SOLUTIONS

Le réemploi des jouets dans la loi

Le projet de loi relatif à la lutte contre le gaspillage et à l'économie circulaire est examiné cette semaine à l'Assemblée. Il prévoit la création d'une filière à responsabilité élargie du producteur pour les jouets : une éco-contribution permettra de financer les structures dédiées à leur retraitement. Mais, déposé à la dernière minute, un amendement favorable aux fabricants et visant à leur donner la main sur ce circuit de recyclage ou de réemploi risque de signer la fin des associations spécialisées.

Claire Tournefier, 49 ans, Fondatrice de l'association Rejoué, à Paris

NOS CONSEILS PRATIQUES
Quels cadeaux pour un Noël écologique et solidaire ?
A retrouver sur parismatch.com/solutions

Vous avez des solutions ? Nous avons besoin de vous ! Rendez-vous sur parismatch.com/solutions. Ecrivez-nous à solutions@parismatch.com. Retrouvez-nous sur Twitter (@match_solutions) et sur notre édition Snapchat Discover.

Réemploi

DES JOUETS RÉNOVÉS AU SERVICE DES ENFANTS

Alors que Noël approche, des associations proposent des livres et des jeux d'occasion de bonne qualité à prix modique.

Par **Caroline Fontaine**
@FontaineCaro

Claire Tournefier vient d'avoir un petit garçon. Elle se demande ce qu'elle fera après de tous les jouets qu'on lui offre. Elle est aussi bénévole à la Croix-Rouge et voit que les bras manquent pour trier et reconditionner tous les jeux donnés à l'association. C'était il y a neuf ans. Depuis, Claire a lancé Rejoué : « Le jouet est un marché de masse, avec un énorme potentiel de réemploi que n'utilisent pas les fabricants ou les distributeurs. Pourtant, c'est une solution pour mieux consommer, réduire nos déchets, éviter la surproduction et même créer de l'emploi. » Un travail titanesque : il a fallu monter la structure, trouver des financements et des mécènes, des emplacements, prouver qu'on pouvait faire des « jouets de qualité » avec des vieux, mais aussi recruter et former – Claire fait appel à des personnes en grande précarité. En 2018, dans un atelier de 2 500 mètres carrés en banlieue parisienne, 29 femmes et 16 hommes ont ainsi été accompagnés par une douzaine d'encadrants : d'abord jeter ce qui est dangereux ou cassé (un quart des dons finissent dans des filières de recyclage), changer les piles quand il y en a, se replonger dans les règles du jeu, analyser ce qui manque, aller chercher dans la réserve de pièces détachées ici un dé, là un cube… Puis nettoyer avec des produits non polluants, contrôler la qualité du produit fini et, si besoin, le réemballer. En une année, 67 % des salariés en réinsertion ont trouvé un travail stable et 65 tonnes d'objets collectés ont été transformées en 53 968 jouets et livres de qualité. Une partie est destinée à la vente dans les deux boutiques de Rejoué pour 50 % à 70 % du prix neuf, une autre est cédée aux crèches, écoles… et une dernière est offerte gratuitement grâce à l'opération Noël solidaire que Claire a mise en place : « Un enfant sur cinq est pauvre », rappelle-t-elle.

« Nous avons un très gros potentiel de vente : chaque année, on collecte entre 20 % et 40 % de jouets en plus. Mais nous n'avons pas les moyens d'ouvrir des boutiques », se désole-t-elle. Alors elle se bat désormais pour trouver des « corners » dans des magasins de jouets. Un autre combat titanesque : les fabricants comme les distributeurs rechignent à lui faire de la place. « C'est David contre Goliath. Pourtant, on n'empiète pas sur leurs ventes. D'ailleurs, le marché de la voiture d'occasion n'a jamais dépassé celui du neuf », assure-t-elle. Mais preuve, pense-t-elle, qu'elle est du bon côté de l'histoire, partout en France des structures du type de Rejoué ouvrent pour faire face à la demande de jouets d'occasion et se structurent pour mieux peser sur les politiques publiques. ■

rejoue.asso.fr

100 339 tonnes de jouets jetés chaque année en France.

Entre **13 000 et 25 000 tonnes** réemployées.

8 mois durée moyenne d'utilisation d'un jouet.

3,4 milliards d'euros par an pour le chiffre d'affaires du marché français du jouet.

72 % des enfants sont prêts à recevoir un jouet d'occasion.

12 décembre 2019

Radio Voltage

www.voltage.fr

WEB

13 décembre 2019

Décisions durables

www.decisionsdurables.com

WEB

Rejoué : des jouets reconditionnés pour Noël

SOCIÉTÉ

13 Déc 2019

À Paris, l'atelier de réinsertion Rejoué collecte et remet en état des jouets d'occasion pour des cadeaux qui ont tout du neuf mais sont plus abordables.

Avec 6 cadeaux par enfant en moyenne, les jeunes français sont comblés. À tel point qu'un jouet est jeté chaque seconde, sans pouvoir être recyclé. Pour donner une seconde vie à ces jouets abandonnés, l'association Rejoué les récupère, puis les nettoie et réassemble, avant de les revendre à prix cassés (50 à 70% en moins par rapport au prix neuf). Aucune différence pour les enfants à priori, si ce n'est l'occasion de se familiariser avec les bienfaits de l'économie circulaire.

Un cadeau pour quatre

En plus de contribuer à la réduction des déchets et de la consommation, Rejoué emploie des personnes en retour à l'emploi, avec 212 personnes accompagnées depuis 2012. L'association assure ainsi faire quatre heureux pour chaque jouet collecté : le donneur et le receveur, bien sûr, mais aussi le salarié qui reconditionne et la planète ainsi libérée d'un déchet. Sans compter le budget des parents, épargné du prix du neuf.

L'association compte un lieu de vente dans le 14ème arrondissement de Paris, et un autre au centre commercial quai d'Ivry.

PARTAGEZ

Like 3 Share Share

l'express L'Expansion

MERRY CHRISTMAS

Cadeaux de Noël: les produits de seconde main, stars sous les sapins

Céline Delbecque,
publié le 21/12/2019 à 05:30 , mis à jour à 10:57

En 2019, 54% des Français seraient prêts à offrir à leurs proches un cadeau d'occasion. Une tendance justifiée par des intérêts économiques, mais pas que.

Vêtements, livres et jouets

Mais au-delà de l'électroménager et des produits électriques (téléphones, tablettes, appareils photos), l'intérêt pour la seconde main s'élargit à d'autres produits, comme le textile, les livres ou les jouets. L'application Vinted, spécialisée dans la revente de vêtements et d'accessoires d'occasion, connaît ainsi un succès considérable - "les ventes ne font que croître, mois après mois", confie Natacha Blanchard, responsable communication de l'entreprise . "Et lorsque nous interrogeons nos clients pour savoir s'ils sont prêts à mettre de la seconde main sous le sapin, nous sommes submergés de réponses positives."

Idem pour Claire Tournefié, présidente de l'association Rejoué, qui récolte et rénove les jouets tout en accompagnant les personnes en situation de précarité vers le retour à l'emploi. "L'année dernière, nous avons revalorisé plus de 53 000 jouets et livres, et en avons revendu plus de 36 000", assure-t-elle. "Plus de 50% de notre chiffre d'affaires s'est fait à la période de Noël : les gens donnent puisqu'ils surpossèdent, et d'autres achètent d'occasion pour éviter la surconsommation", résume la fondatrice.

Accueil > Editorial > Reportage >

Petit à petit, les jouets d'occasion font leur nid

21 décembre 2019 / Lorène Lavocat et Ingrid Bailleul (Reporterre)

Durée de lecture : 7 minutes

Ressourceries, sites internet dédiés, dépôts-ventes, boutiques Emmaüs, associations…les façons de rénover les jouets se multiplient et satisfont une demande croissance. Il reste à surmonter des mentalités droguées au « neuf », le lobbying des fabricants et l'inertie des autorités.

• *Paris, reportage*

Un énorme ours en peluche accueille les clients de la boutique, son museau enfoui dans une barbe de père Noël. Au rayon déguisement, une grand-mère hésite entre un costume de lapin et un habit de pirate. Sur un présentoir, des poupons tirés aux quatre épingles observent de leur regard bleu plastique des camions de pompiers rutilants. Les étiquettes, fabriquées avec des cartes de jeu, indiquent des prix 50 à 70 % moins élevés qu'en grande surface. Dans cette boutique de l'association Rejoué, dans le 14e arrondissement de Paris, on ne trouve que des jouets d'occasion. Et à quatre jours de Noël, les allées ne désemplissent pas.

Penchée sur les boîtes de jeux de société, Fabienne cherche des cadeaux pour ses neveux et nièces : « *Je viens ici pour la première fois*, dit-elle, *car cette année, plutôt que d'acheter du neuf, on a décidé d'offrir des jouets de seconde main.* » Si elle y trouve un intérêt économique, sa motivation est avant tout écologique : « *Dans cette société de surconsommation, on jette tout si vite… Et les enfants se désintéressent rapidement des jouets, alors mieux vaut réutiliser.* »

La boutique de l'association Rejoué.

Les chiffres lui donnent raison : selon l'Agence de l'environnement et de la maîtrise de l'énergie (Ademe), chaque année en France, 100.339 tonnes de jouets sont jetés, après une durée moyenne d'utilisation de huit mois. Las, l'immense majorité finit dans un incinérateur, comme l'explique Xavier Lesage, chargé de communication de l'association Rejoué : « *Il y a beaucoup de plastiques différents, donc très difficilement recyclables, et il existe pour le moment très peu d'organismes de réemploi.* » Outre les ressourceries, les sites internet dédiés, les dépôts-ventes ou les boutiques Emmaüs, neuf associations, dont Rejoué, se sont aujourd'hui spécialisées dans la revalorisation des jouets en France. Elles récupèrent environ 200 tonnes de ces joujoux bannis de nos placards. Elles les trient, les lavent, les complètent s'il leur manque une pièce… puis les revendent dans des magasins solidaires. Qui sont tous pris d'assaut.

« Les gens ont encore peur de passer pour des radins s'ils offrent de l'occasion »

« *Il y a une forte demande*, constate Xavier Lesage. *Surtout, les profils des acheteurs se diversifient.* » Car si l'achat d'occasion a longtemps été considéré comme réservé à des personnes à faibles revenus, il séduit à présent les classes moyennes sensibles aux enjeux environnementaux. Dans la boutique parisienne, Sandrine s'affaire à reconstruire un palais en briques de Lego roses et blanches. Salariée chez Natixis, elle fait un peu de bénévolat pour l'association Rejoué, et envisage d'y faire ses emplettes : « *Avant, ça ne se faisait pas d'offrir de l'occasion, mais à présent, la revalorisation est devenue 'tendance'* », dit-elle.

Sandrine chez Natixis, Sandrine fait un peu de bénévolat pour l'association Rejoué

Tous les acteurs du réemploi constatent ce boum du marché de l'occasion, et les jouets ne font pas exception. « *La fréquentation croît, le dépôt augmente et la vente aussi, sur tous les objets et meubles*, observe Sébastien Pichot, membre de la Ressourcerie du pont au Vigan, dans le Gard. *Nos poubelles débordent, ça commence à se voir; les médias en parlent, et les gens se sensibilisent.* » Il y a douze ans, Guillaume Lemery a créé Okkazeo, une plateforme en ligne de vente de jeux de société de seconde main. Depuis, son site enregistre une croissance ininterrompue du nombre de visites — environ 2,5 millions de pages vues en un mois, 105.000 annonces publiées en 2019 — qu'il attribue au boum du marché des jeux de société, mais également à un réflexe « *anti-gaspi* » des joueurs : « *On n'a pas besoin d'avoir un jeu qui dort sur une étagère, autant qu'il aille servir ailleurs, ça fait de la place et des heureux* », dit-il.

Pourtant, des freins psychologiques persistent. « *Les gens ont encore peur de passer pour des radins s'ils offrent de l'occasion* », témoigne Marine Foulou, responsable du défi Rien de neuf à Zero Waste France. « *Il y a ce cliché de la peluche crapuleuse*, renchérit Xavier Lesage, *l'idée que les jouets issus du réemploi sont sales, ou trop abîmés.* » Des préjugés renforcés par la publicité, « *qui crée sans cesse des besoins et l'envie de la nouveauté* », dénonce Sébastien Pichot. Pour surmonter ces obstacles, les organismes de la revalorisation n'ont lésiné ni sur les moyens ni sur la créativité.

Une borne avant-est dédié à une rencontre rue chez Rejoué

À Rejoué, 45 salariés en chantier d'insertion nettoient minutieusement, voire manuellement, les jouets qui arrivent, afin qu'ils brillent comme un sou neuf. « *Pour une petite cuisinière qu'on vendra 15 €, on va passer deux à trois heures à la récurer* », précise Xavier Lesage. Les objets cassés ou abîmés sont triés pour être recyclés, car l'association ne fait pas de réparation, « *pour l'aspect sécuritaire* ». Les puzzles sont réalisés et les constructions en legos montées, afin de vérifier qu'il ne manque aucune pièce. « *Notre but est de sortir du marché de l'occasion, et de montrer qu'on peut faire du réemploi de qualité* », dit encore le chargé de communication. Au magasin de Rejoué, Sophie tient la caisse depuis quatre ans, et apporte la plus grande attention à « *la mise en scène des rayons* » : « *On valorise l'acte d'achat, pour que les gens se disent qu'ils viennent dans une boutique de jouets, pas dans une brocante.* »

Sophie tient la caisse depuis quatre ans et apporte la plus grande attention à « la mise en scène des rayons ».

Dans le cadre du défi Rien de neuf, Zero Waste propose des petites cartes à joindre aux cadeaux d'occasion, cartes qui expliquent la démarche « *Je contribue à préserver les ressources naturelles, je ne participe pas à la surconsommation, j'ai été choisi avec amour et créativité* », peut-on y lire. « *On mise sur la pédagogie*, dit Marine Foulon. *On veut mettre une valeur écolo et de temps à ces cadeaux, car un objet d'occasion est souvent plus personnalisé et demande du temps pour être dénicher.* »

Se battre auprès des autorités pour se faire reconnaître

En plus de convaincre les consommateurs, les structures de réemploi solidaire doivent se battre auprès des autorités pour se faire reconnaître. « *On crée des filières locales pour transformer et réutiliser les objets plutôt que de les jeter, on crée des emplois, souvent en insertion, et des commerces de proximité*, détaille Sébastien Pichot. *Malgré tout ça, le réemploi solidaire est très peu aidé, car on a voulu nous faire croire que le recyclage était la solution avec la valorisation énergétique, autrement dit, faire cramer nos déchets pour faire de l'électricité… mais c'est faux.* » Peu d'aides et beaucoup d'épines dans les souliers de ces pères Noël écolos. « *Le lobby des fabricants de jouets essaie de nous mettre des bâtons dans les roues, et de restreindre les jouets qu'on peut rénover et nos possibilités de vente aux acteurs publics, comme les écoles ou les bibliothèques* », regrette Xavier Lesage.

À Rejoué, 45 salariés en chantier d'insertion nettoient minutieusement, voire manuellement, les jouets qui arrivent, afin qu'ils brillent comme un sou neuf.

Les spécialistes du réemploi de jouets se mobilisent donc, dans le cadre des débats parlementaires sur la loi anti-gaspillage, pour la création d'une filière de responsabilité élargie du producteur (REP) dédiée aux jeux : « *Comme pour les appareils électroniques, une écocontribution intégrée au prix des jouets neufs permettra de financer les structures chargées du retraitement de ces produits, notamment leur réemploi et recyclage* », explique Rejoué dans un communiqué. Le projet de loi, adopté jeudi 19 décembre en première lecture, a repoussé la mise en place de cette écotaxe à 2022.

actu.fr

› Île-de-France › actuVal-de-Marne

Société | Économie | Faits divers | Politique | Municipales 2020 | Loisirs-Culture | Sports | Insolite | Monde | Lifestyle

Val-de-Marne. 3 idées pour votre réveillon et cadeaux de Noël

Le réveillon de Noël approche : Actu Val-de-Marne vous donne trois idées pour faire un repas de fête, ou des cadeaux, aux couleurs locales.

Publié le 23 Déc 19 à 12:28

(©Illustration / Pixabay)

- Un réveillon val-de-marnais avec les produits des Vergers de Champlain

Les Vergers de Champlain sont situés à **La Queue-en-Brie**. Ils proposent fruits et légumes « selon une logique dite raisonnée ». Sur place, à la boutique, les visiteurs peuvent également trouver plusieurs produits conçus par des artisans locaux. A l'occasion des fêtes de fin d'année, les Vergers de Champlain proposent également des produits pour le réveillon. Plus de renseignements sur le site internet des Vergers de Champlain.

- Achetez solidaire avec l'association Rejoué

L'association Rejoué est basée à Vitry-sur-Seine. Elle s'est fait une spécialité de la **collecte, le nettoyage, le réassemblage et la vente de jouets** ayant déjà servi. Au-delà de cette activité éco-responsable, Rejoué est également un chantier d'insertion permettant un retour à l'emploi. L'association comptait en 2018 une quarantaine de salariés. Pour acheter vos « jouets solidaires », vous pouvez vous rendre dans la boutique de l'association, au 140 rue du Château, Paris (XIVe). Plus de renseignements sur le site de Rejoué.

- Les confitures de Vincennes

Ou comment faire un cadeau made in **Val-de-Marne** qui fait appel aux saveurs d'autrefois. Les **confitures du Château de Vincennes** sont réalisées de manière 100 % artisanale par le confiturier Christophe Devé. « Afin de garder toute leur saveur aux fruits, la cuisson est faite au chaudron de cuivre, en petite quantité à la juste température. L'élaboration d'un parfum se fait tant qu'il y a des fruits de saison. Les gourmands devrons donc « se précipiter » pour se procurer les parfums d'Été, du Printemps, d'Automne et d'Hiver. C'est juste le retour du bon sens et du bon goût, comme faisaient nos Grands-Mères autrefois ». Plus de renseignements sur le site Confitures du Château.

Par : David Leduc | Actu Val-de-Marne | Loisirs-Culture

essentiel santé magazine

Solidarité

Rejoué : le jouet recyclé contre la surconsommation et la précarité

Depuis 2012, l'association Rejoué collecte, nettoie et reconstitue les jouets ayant déjà servi avant de les vendre à petits prix. Également chantier d'insertion, son objectif est double : lutter contre le gaspillage et permettre aux personnes éloignées de l'emploi de s'inscrire dans un projet professionnel durable.

Des jouets par milliers. Ce mardi de décembre à Vitry-sur-Seine, dans l'immense entrepôt de l'association Rejoué, les petites mains s'affairent tels les lutins dans l'atelier du père Noël. Elles trient, nettoient, rassemblent et reconstituent les jouets usagés issus des dons de particuliers ou récupérés des collectes organisées dans les entreprises, les commerces ou les écoles partenaires.

À quelques semaines des fêtes, l'activité est intense : les peluches, poupées, puzzles, figurines et autres jeux de société affluent pour avoir la chance de vivre une seconde vie. « C'est la période de l'année où l'on reçoit le plus de jouets, précise Xavier Lesage, chargé de communication pour l'association. Les gens sont peut-être un peu plus sensibles à ce moment-là et souhaitent aussi faire de la place avant Noël. »

Dans le secteur du jouet, le potentiel de recyclage est en effet considérable. « Chaque année en France, ce marché génère 100 000 tonnes de déchets, sans parler du potentiel énorme qui dort dans les armoires », explique Claire Tournefier, fondatrice de Rejoué.

Près de 350 tonnes de livres et de jouets collectés depuis 2012

C'est à la naissance de son fils, il y a quelques années, que l'ancienne bénévole de la Croix-Rouge prend conscience de l'ampleur du phénomène. « Je me suis demandé ce que j'allais faire de tous ces jouets offerts ou donnés par mon entourage, raconte Claire. C'était beaucoup trop. Surtout quand on sait que sept jouets sur dix ne sont utilisés que pendant huit mois avant d'être jetés. À côté de ça, un enfant sur cinq est un enfant pauvre qui n'a pas accès aux jouets. Il y avait clairement quelque chose à faire. »

De retour de congé maternité, la jeune maman ne se sent plus à sa place dans son entreprise et décide de se lancer. Aujourd'hui, sept ans après sa création, Rejoué est devenue incontournable dans le jouet recyclé. Lauréate de plusieurs prix, dont celui de la fondation « La France s'engage », elle a collecté près de 350 tonnes de livres et de jouets depuis 2012. Au bout de la chaîne de recyclage : les jouets sont impeccables, identiques aux neufs et vendus 50 à 70 % moins chers qu'en magasin. « Pour que les personnes achètent d'occasion, il faut proposer des produits attractifs de qualité qui donnent envie, précise Claire. C'est comme ça que l'on va amener le consommateur à changer ses habitudes. »

Ventes aux particuliers et aux professionnels de l'enfance

Les jouets sont ensuite revendus aux particuliers dans les deux boutiques de l'association (dans le XIVe arrondissement de Paris et à Ivry-sur-Seine) ou lors de ventes extérieures organisées dans les CE des entreprises ou à l'occasion de bourses aux livres. Une sélection de produits est aussi réalisée pour les associatifs et les professionnels de l'enfance (ludothèques, crèches, écoles, centres de loisirs).

Mais ce n'est pas tout : également chantier d'insertion, l'association a aussi pour objectif de faciliter le retour vers l'emploi durable. Ses salariés sont des personnes éloignées du marché du travail, bénéficiaires majoritairement du RSA, avec un faible niveau de qualification professionnelle.

Chez Rejoué, elles bénéficient d'un accompagnement individualisé destiné « d'abord à lever les freins à l'emploi comme les problématiques de logement, de santé ou d'endettement puis, dans un deuxième temps, à construire un projet professionnel », explique Claire. « L'outil du jouet est assez large pour former à une grande diversité de métiers qu'il s'agisse de logistique, de petite enfance, de nettoyage ou de recyclage », précise Xavier. Au total, 68 % des personnes accompagnées retrouvent un emploi ou une formation après un an et demi à deux ans d'accompagnement. Un chiffre plutôt honorable comparé aux résultats des autres structures de réinsertion.

DELPHINE DELARUE (ANPM-FRANCE MUTUALITÉ)
CRÉDIT PHOTO : DELPHINE DELARUE

Partager sur les réseaux

Europe 1 EN DIRECT FRANÇOIS CLAUSS

ACCUEIL / SOCIÉTÉ

Offrir des cadeaux d'occasion, la nouvelle tendance pour Noël ?

07h04, le 24 décembre 2019

D'après l'étude, 68% des 24-35 ans sont prêts déposer un paquet avec un objet ou un vêtement de seconde main sous le sapin. © AFP

Smartphone, vêtements, ou encore jouets... Aujourd'hui il est possible d'acheter des cadeaux d'occasion sur internet, ou dans des boutiques dédiées. Écologique et économique, cette solution séduit 50% des Français selon une étude Kantar-TNS Sofrès.

Et si vous offriez des cadeaux de seconde main à vos proches pour Noël ? Loin d'être saugrenue, cette idée séduit de plus en plus de personnes. Selon une étude de Kantar-TNS Sofrès, un Français sur deux est d'ailleurs prêt à franchir ce pas économique et écologique. Dans le détail, cette tendance est surtout présente chez les jeunes : 68 % des 24-35 ans sont prêts déposer un paquet avec un objet ou un vêtement de seconde main sous le sapin, alors que les plus de 55 ans ne sont que 39 % à l'envisager.

Un iPhone "50% moins cher qu'un neuf"

"J'ai acheté un iPhone pour ma fille sur un site de reconditionnement", témoigne au micro d'Europe 1, Emmanuelle, 47 ans, qui a acheté son premier cadeau de seconde main il y a quelques mois. "Il était comme neuf, et 50 % moins cher qu'un neuf", explique-t-elle. Un achat dont l'idée lui est peut-être venue en regardant ses filles de 13 et 14 ans s'offrir des vêtements d'occasion sur le site leader du secteur, Vinted, qui revendique 11 millions d'utilisateurs en France.

"Elles ont acheté des t-shirts qui allaient parfaitement. Mais une fois une salopette était trop petite, et même si on peut renvoyer le produit, cela génère souvent des coûts supérieur à celui du vêtement", relate-t-elle.

Des jouets jusqu'à 70% moins chers

En plus de certains produits hi-tech et des vêtements, il est également possible d'acheter des jouets qui ont déjà fait le bonheur d'un autre enfant. Une dizaine d'associations, comme Rejoué, s'occupe de les laver et de les réparer. "Le jouet le plus cher qu'on a dans notre boutique est à 50% du prix du neuf", explique au micro d'Europe 1 Claire Tournefier, la fondatrice de Rejoué. "On décote un jouet en fonction de son état : si par exemple il y a des traces d'usure, on va retirer 10 % du prix, et ça peut aller jusqu'à 70 %. C'est très accessible."

Mais pour bénéficier de ces prix très avantageux, il faut se déplacer directement en boutique. Il n'y a pas encore de vente par internet pour ces objets qui sont quasiment uniques.

Par Virginie Salmen, édité par Ugo Pascolo

Sur les écrans...

France 3 - Ma Ville Notre Idéal

France 5 - La Maison des Maternelles

Mediatico.fr

La minute grandpariscirculaire.org

BFMTV - C'est votre planète

France 3 - Ensemble c'est mieux

France 5 - C à Dire ?!

TF1 - Journal de 13 heures

France 3 - Journal 19/20

France 5 - La Quotidienne

NHK - Journal TV Public Nationale Japonaise

France 2 - Journal de 20 heures

France 5 - C dans l'Air

28 janvier 2019

France 3 - Ma Ville Notre Idéal

07 février 2019

France 5 - La Maison des Maternelles

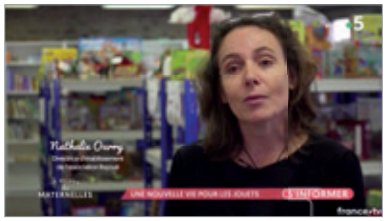

27 mars 2019

Mediatico.fr

29 mai 2019

La minute grandpariscirculaire.org

13 septembre 2019

BFMTV - C'est votre planète

26 novembre 2019

France 3 - Ensemble c'est mieux

12 décembre 2019

France 5 - C à Dire ?!

16 décembre 2019

TF1 - Journal 13 heures

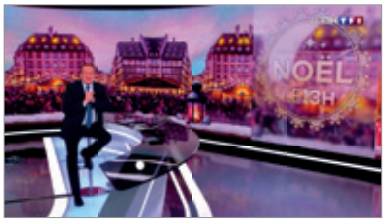

16 décembre 2019

France 3 - Journal 19/20

18 décembre 2019

France 5 - La Quotidienne

18 décembre 2019

NHK - Journal Télévision Public Nationale Japonaise

23 décembre 2019

France 2 - Journal 20 heures

23 décembre 2019

France 5 - C dans l'Air

Et sur les ondes...

Le Podcat de Carenews

France Inter - L'édito Carré

RTL Matin - 3 minutes pour comprendre

Radio Voltage - Je veux aider

Radio Notre Dame - En Quête de Sens

Radio Sanef - Ethique On Air

France Inter - Carnets de Campagne

RCF Radio - Ça fait du bien

France Inter - La Terre au Carré

Sud Radio - La bonne idée de la semaine

RTL - C'est notre planète

France Info - Le billet vert

Europe 1 - Journal La Matinale

RFI - Reportage

15 novembre 2019

Le Podcat de Carenews

03 décembre 2019

France Inter

09 décembre 2019

RTL Matin

12 décembre 2019

Radio Voltage

13 décembre 2019

Radio Notre Dame

13 décembre 2019

Radio Sanef

13 décembre 2019

France Inter

18 décembre 2019

RCF Radio

20 décembre 2019

France Inter

22 décembre 2019

Sud Radio

23 décembre 2019

RTL

23 décembre 2019

France Info

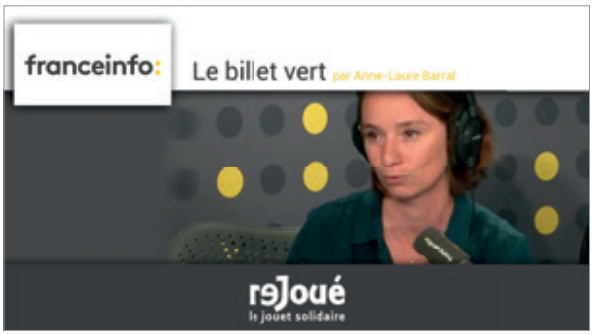

24 décembre 2019

Europe 1

24 décembre 2019

RFI

rejoué

le jouet solidaire

www.rejoue.asso.fr

Contact presse :

communication@rejoue.asso.fr

l'Europe s'engage en France

Cette action est cofinancée par le Fonds social européen dans le cadre du programme opérationnel national "Emploi et Inclusion" 2014-2020

UNION EUROPEENNE

Mai 2020